



KLEINENSTERK.NL

NAMENSSCHILDER UND EVENT

2020

*„Können Sie sich vorstellen,
sich nicht vorzustellen?“*

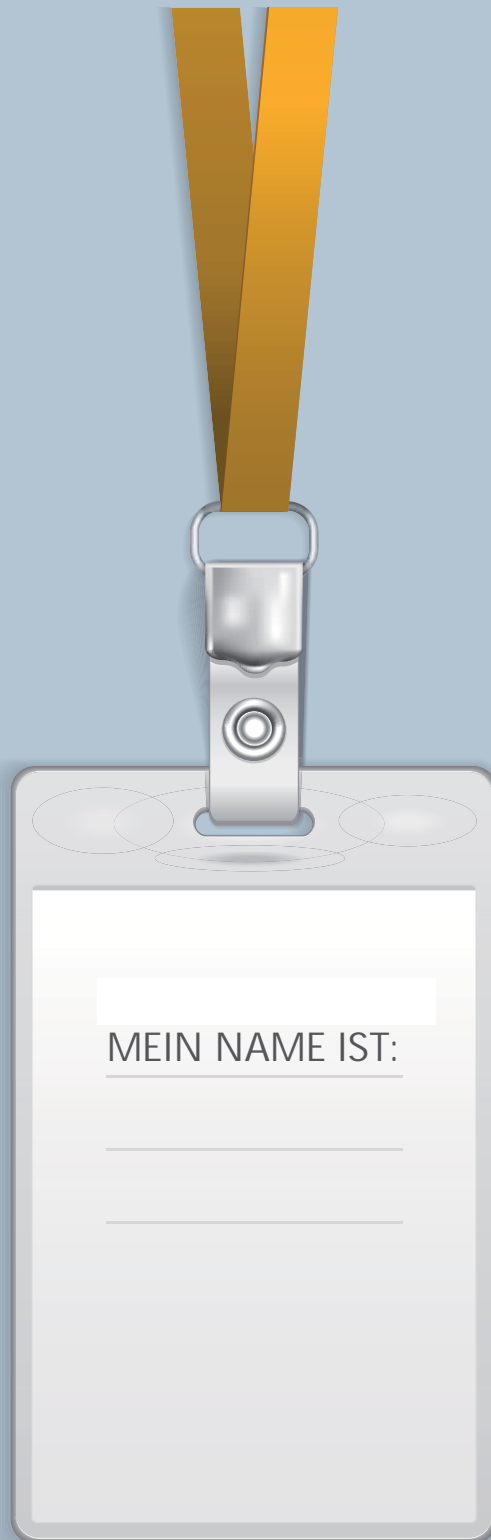

NAMENSSCHILDER

- 06** ACRYL
- 12** HARTFOLIE
- 14** HOLZ
- 16** KLASSIK METALL
- 34** KLASSIK KUNSTSTOFF

EVENT

- 54** EVENT-HÜLLEN
- 64** SCHECKKARTEN
- 66** KARTENHALTER
- 72** BEFESTIGUNGEN
- 74** AUSWEIS-JOJOS
- 80** LANYARDS/UMHÄNGEBÄNDER
- 88** KOFFERGURTE
- 90** EINLASSBÄNDER
- 91** SHORTSTRAPS

UNSER SERVICE FÜR SIE.

GROßES LAGERSORTIMENT

Namensschilder, Befestigungen und weitere Accessoires für den kurzfristigen Einsatz.



VEREDELUNGSSERVICE

Siebdruck, Tampondruck, UV-Digitaldruck, Lasergravur, Doming, Laserkonturschnitt, Prägung.

LAYOUT- UND GRAFIKSERVICE

Grafische Bearbeitung Ihrer Druckvorlagen, Layouts nach Ihren Vorgaben und Erstellung von Korrekturvorgaben.



BESCHRIFTUNGSSERVICE

Namensschilder beschriften wir für Sie, oder Sie nutzen unsere Excel- und Word-Vorlagen zur Selbstbeschriftung.



PROFITIEREN SIE VON UNSERER LANGJÄHRIGEN ERFAHRUNG!

VEREDELUNG

Ihr Schild – so einzigartig wie Ihr Name. Ob Digitaldruck, Siebdruck, Lasergravur, Doming oder Prägung, Ihr Namensschild sollte perfekt auf Ihre Bedürfnisse abgestimmt sein. Wir wissen, worauf es bei der Veredelung ankommt und beraten Sie bei allen Fragen gerne. So wird Ihr neues Namensschild garantiert zu einem wahren Hingucker. Fordern Sie uns, wir sind für Sie da!

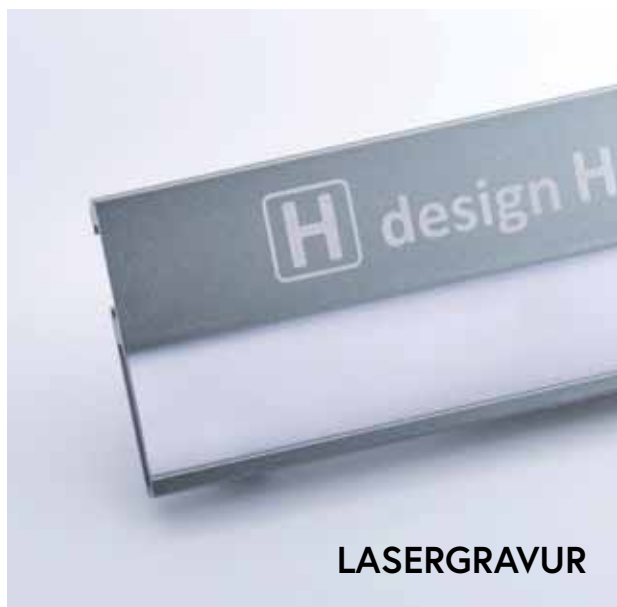



Maximale Brillanz – ADR-1

- jedes Stück ein Unikat - unsere Acryl-Namensschilder
- elegante Optik in 2 mm Acryl
- zeigt einen perfekten Unternehmensauftritt
- mit Siebdruck oder Digitaldruck in Hinterdruck-Technik, so bleibt der Druck geschützt
- ab 10 Stück

Logo-Anbringung

- ✓ Digitaldruck
- ✓ Siebdruck



Format: 74 x 36 mm

ADR-1 | Jetzt noch individueller!

In dem rot umrandeten Bereich kann das Namensfeld frei angelegt und platziert werden. Entscheiden Sie also völlig frei, wie viel Raum Ihr Logo und wie viel Raum Ihr Name bekommt. Gerne erstellen wir Ihnen Gestaltungsvorschläge nach Ihrem Corporate Design. Fragen Sie uns!

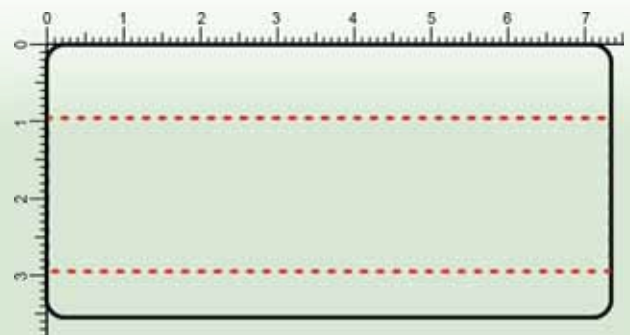

ADR-1 | Druckstandskizze



ADR-1 | Druckbeispiel im Digitaldruck



ADR-1 | Druckbeispiel im Digitaldruck





ADR-1 | Druckbeispiel im Metallic-Siebdruck



ADR-1 | Druckbeispiel im Siebdruck



ADR-1 | wählen Sie aus 6 verschiedenen Farben Ihre Rückseite



ADR-1 | Rückseite in Grün mit unserem starken CITEC-Magnet (BS-080)

hochwertiger
Siebdruck



ADR-1 | wir empfehlen auch unsere Krokodilklammer mit Sicherheitsnadel (BS-041) und unsere Broschennadel (BS-030)

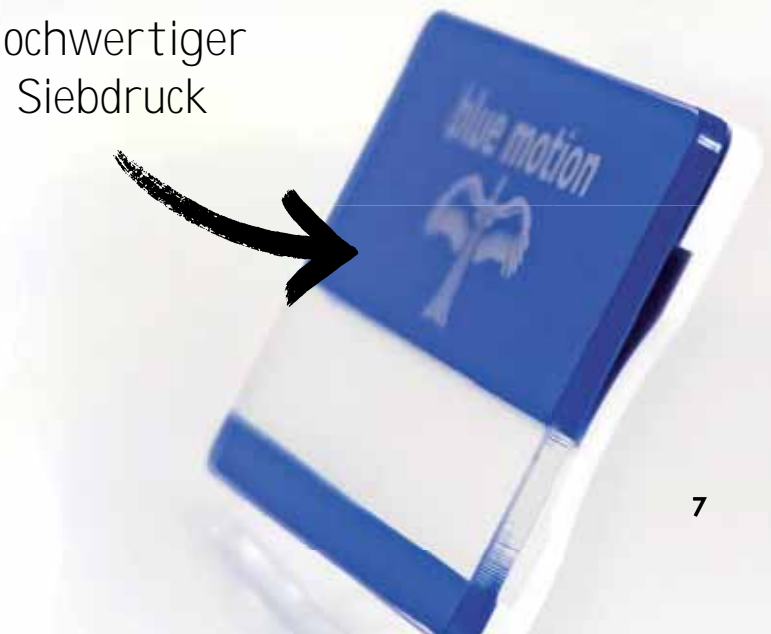



Acrylschilder mit Kontur – ADK-1

- jedes Stück ein Unikat - unsere Acryl-Namensschilder
- elegante Optik in hochwertigem Acryl
- zeigt einen perfekten Unternehmensauftritt
- mit Siebdruck oder Digitaldruck in Hinterdruck-Technik, so bleibt der Druck geschützt
- ab 10 Stück

Logo-Anbringung

- ✓ Digitaldruck
- ✓ Siebdruck

ADK-1 | Acryl-Namensschilder mit individueller Außenkontur! Entscheiden Sie also völlig frei, wie viel Raum Ihr Logo und wie viel Raum Ihr Name bekommt. Die Außenkontur wird nach Vorgabe realisiert. Ein echter Hingucker mit vielen Möglichkeiten. Gerne erstellen wir Ihnen Gestaltungsvorschläge nach Ihrem Corporate Design. Fragen Sie uns!



Format: individuell

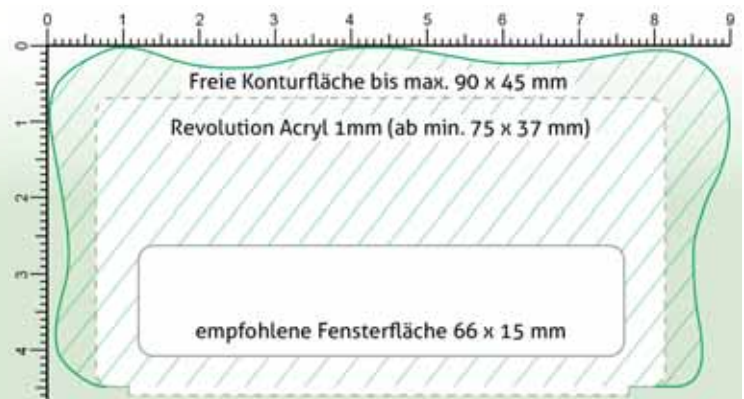

ADK-1 | individuelle Außenkontur

Nur noch eine Sache von Sekunden: Der Namenswechsel!

Perfekt aus dem PC oder ganz persönlich handgeschrieben:
Mit unseren mikroperforierten Kartoneinlagen auf DIN A4 Bögen zur einfachen Beschriftung.





Digitaldruck

ADK-1 | Mit einem brillanten 4C-Druck erstrahlt Ihr Logo. Fotorealistische Farben in höchster Qualität. Der Aufdruck erfolgt vollflächig oder als Farbakzent. So entsteht ein ganz individuelles ID-Badge.

Siebdruck

ADK-1 | Durch einen Aufdruck im klassischen Siebdruckverfahren ist es möglich, Ihr Druckmotiv sogar in metallischen Farben aufzubringen. Dadurch wirkt Ihr Namensschild besonders edel und hochwertig.



Wussten Sie schon, dass ...
... ein Namensschild zum perfekten Werbemittel werden kann?
Mit dem neuartigen Rückseitendruck für die persönliche Botschaft.

ADK-1 | wir empfehlen: unseren starken Magnet (BS-086)



Acryl mit Einzelnamensdruck – AVDK-1

- unsere Acryl-Namensschilder mit Einzelnamensaufdruck
- hochwertig, tief glänzend und haltbar
- mit Siebdruck oder Digitaldruck in Hinterdruck-Technik, so bleibt der Druck geschützt
- hochbrillantes 2 oder 3 mm starkes Acrylglas
- ab 10 Stück

Logo-Anbringung

- ✓ Digitaldruck
- ✓ Siebdruck



AVDK-1 | 2 mm Acryl in glasklarer Optik



Format: individuell

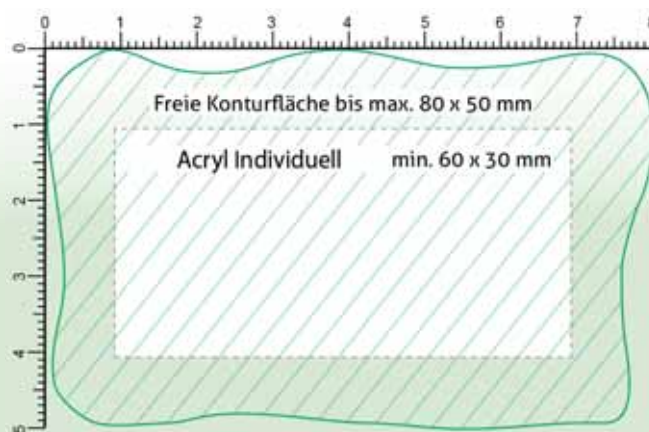

AVDK-1 | individuelle Außenkontur



AVDK-1 | Ausführungsbeispiel mit Siebdruck



AVDK-1 | Ausführungsbeispiel mit Digitalhinterdruckung



Acryl 3 mm – AVD-Serie

- unsere Acryl-Namensschilder mit Einzelnamensaufdruck
- hochwertig, tief glänzend und haltbar
- mit Siebdruck oder Digitaldruck in Hinterdruck-Technik, so bleibt der Druck geschützt
- hochbrillantes 2 oder 3 mm Acrylglas
- ab 10 Stück

Logo-Anbringung

- ✓ Digitaldruck
- ✓ Siebdruck



Format: z.B. 70 x 36 mm



AVD | Rückseite in Wunschfarbe bedruckt



AVD | große Druckfläche zur Gestaltung

Acryl achteckig – AVD8-7025

- Namensschild aus Acryl
- hochwertig in 3 mm Stärke
- viele Befestigungsvarianten möglich
- ein Allrounder ideal z.B. für Apotheken
- ab 10 Stück

Logo-Anbringung

- ✓ Digitaldruck
- ✓ Siebdruck



Format: 70 x 25 mm



AVD8 | Einzelname und Logo hinterdruckt



AVD8 | viele Befestigungen realisierbar



Acryl in 1 mm – AD-Serie

- Namensschild (Made in Germany)
- farbig hinterdrucktes Acryl in 1 mm
- schlankes, formschönes Namensschild
- brillante Farben durch Siebdruck oder Digitaldruck
- Namenskarten werden eingeschoben
- ab 10 Stück

Logo-Anbringung

- ✓ Digitaldruck
- ✓ Siebdruck



Format: z.B. 70 x 35 mm
Fensterfeld: individuell



AD | schicke trendige Eleganz in Acryl



AD | viele Befestigungsmöglichkeiten von Magnet bis Broschennadel

Hartfolie veredelt – HD-Serie

- leicht, flach, angenehmer Tragekomfort
- mit Einschub für Namenskarten
- vollflächig nach Corporate Design bedruckt
- viele Befestigungsvarianten realisierbar
- ab 100 Stück

Logo-Anbringung

- ✓ Digitaldruck
- ✓ Siebdruck



Format: z.B. 70 x 35 mm
Fensterfeld: individuell



HD | zusätzlicher Druck auf der Rückseite für Ihre Werbung



HD | schlanke leichte Ausführung mit Hinterdruckung

Namensschilder HDR

- jedes Stück ein Unikat
- elegante Optik, flach und individuell
- zeigt einen perfekten Unternehmensauftritt
- mit Siebdruck oder Digitaldruck in Hinterdruck-Technik, so bleibt der Druck geschützt
- transparente Hartfolie
- ab 100 Stück

Logo-Anbringung

- ✓ Digitaldruck
- ✓ Siebdruck



Format: 74 x 36 mm



HDR | seitlicher Einschub der bedruckten Namenskarten



HDR | wir empfehlen unseren starken Magneten (BS-080)

Hartfolie mit Kontur – HDK-Serie

- individuelle Außenkontur
- mit Einschub für Namenskarten
- vollflächig nach Corporate Design bedruckt
- viele Befestigungsvarianten realisierbar
- ab 250 Stück

Logo-Anbringung

- ✓ Digitaldruck
- ✓ Siebdruck



Format: individuell



HDK | individuell und vielseitig



HDK | mit einer Befestigung nach Wahl



Einzigartig – HOVK-Serie

- Holz in Kontur
- veredelt im Siebdruck, Digitaldruck oder mittels Lasergravur
- durch ihre individuelle Maserung und Färbung einzigartig und immer individuell
- ab 10 Stück

Logo-Anbringung

- ✓ Digitaldruck
- ✓ Lasergravur
- ✓ Siebdruck



HOVK | Anwendungsbeispiele, fordern Sie Ihr Muster an



Format: individuell



HOVK | mit Lasergravur veredelt

Voll im Trend – HOV-Serie

- Holz in verschiedenen Formaten, Ecken gerundet
- veredelt im Siebdruck, Digitaldruck oder mittels Lasergravur
- durch ihre individuelle Maserung und Färbung einzigartig und immer individuell
- lassen Sie sich inspirieren, vom Namensschild bis zum Taschenkalender, alles ist möglich
- ab 10 Stück

Logo-Anbringung

- ✓ Digitaldruck
- ✓ Lasergravur
- ✓ Siebdruck



Format: z.B. 74 x 36 mm



HOV | Rückseite mit unserem starken Magnet (BS-086) oder Holzklammer



HOV-7025 | auch in den Formaten 70 x 25 mm
HOV-8755 | und 87 x 55 mm ab Lager lieferbar

Wie die Natur – HO-01

- Holz-Namensschild mit Fensterfeld für den Namenseinschub
- veredelt im Siebdruck, Digitaldruck oder mittels Lasergravur
- ab Lager verfügbar im Format 74 x 36 mm
- verschiedene Befestigungsvarianten möglich
- ab 10 Stück

Logo-Anbringung

- ✓ Digitaldruck
- ✓ Lasergravur
- ✓ Siebdruck



HO-01 | schwarze Rückenplatte oder Rückenteil aus Holz mit Ihrer Wunschbefestigung (hier BS-081)



Format: 74 x 36 mm
Fensterfeld: 62 x 14 mm



HO-01 | mit Digitaldruck

Individuell in Form – HODK-01

- Holz-Namensschild mit Fensterfeld für den Namenseinschub
- individuelle Gestaltung durch Konturlaserung
- veredelt im Siebdruck, Digitaldruck oder mittels Lasergravur
- verschiedene Befestigungsvarianten möglich
- ab 10 Stück

Logo-Anbringung

- ✓ Digitaldruck
- ✓ Lasergravur
- ✓ Siebdruck



HODK-01 | Einschub von oben



Format: individuell
Fensterfeld: individuell



HODK-01 | Anwendungsbeispiele, Fordern Sie Ihr Muster an

ELEGANT UND REPRÄSENTATIV

Metall-Namensschilder – unsere Kompetenz!

Metall-Namensschilder geben Ihrem Namen einen gehobenen Rahmen. Wählen Sie aus vielen Größen, Formen, trendigen Farben und Veredelungsmöglichkeiten. Wir gestalten mit Ihnen Ihr persönliches Wunschschild zur Präsentation Ihrer CI. Auch realisieren wir mit Freude Sonderanfertigungen. Fragen Sie unser kompetentes Team, wir beraten Sie gerne!



Metall-Nameschild – M-01

- Aluminiumschild in hochwertiger Ausführung
- Veredelung im Sieb- oder Digitaldruck
- Einzelname leicht austauschbar
- edle Metallfront in matt, glänzend oder gebürstet
- verschiedene Fensterfeldhöhen erhältlich
- ab 10 Stück

Farben

- 31 silber
- 32 gold
- 09 schwarz
- 07 weiß

Logo-Anbringung

- ✓ Digitaldruck
- ✓ Doming
- ✓ Siebdruck
- ✓ Lasergravur



M-01 | mit seitlichem Einschub



Format: 74 x 36 mm
Fensterfeld: 62 x 12 mm | 14 mm | 20 mm

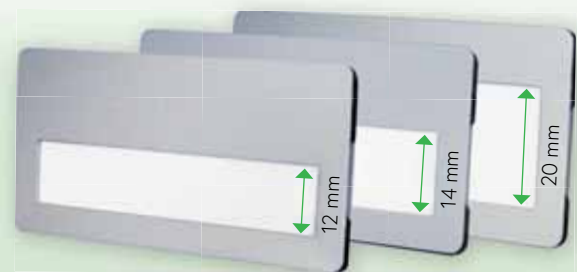

M-01 | entscheiden Sie selbst wie viel Platz Ihr Logo und wie viel Platz Ihr Name bekommt



M-01 | auch mit schwarzer und weißer Oberfläche erhältlich



M-01 | mit praktischer Fingerausparung zum einfachen wechseln der Kartoneinlagen





Viele Ausführungen – M-02

- Aluminiumschild in hochwertiger Ausführung
- Veredelung im Sieb- oder Digitaldruck
- Einzelname leicht austauschbar
- edle Metallfront in matt, glänzend oder gebürstet
- verschiedene Fensterfeldhöhen erhältlich
- ab 10 Stück

Farben

- 31 silber
- 32 gold
- 09 schwarz
- 07 weiß

Logo-Anbringung

- ✓ Digitaldruck
- ✓ Siebdruck
- ✓ Doming
- ✓ Lasergravur



M-02 | veredelt mit Ihrem Logo im fotorealistischen Digitaldruck



Format: 74,5 x 44,4 mm
Fensterfeld: 63 x 12 mm | 14 mm | 20 mm

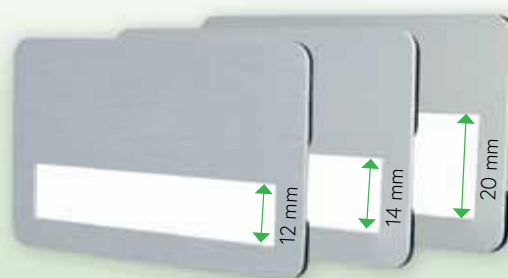

M-02 | entscheiden Sie selbst, wie viel Platz Ihr Logo und wie viel Platz Ihr Name bekommt

Metall-Namensschild, groß – M-04

- Aluminiumschild in hochwertiger Ausführung
- Veredelung im Sieb- oder Digitaldruck
- Einzelname leicht austauschbar
- edle Metallfront in matt, glänzend oder gebürstet
- verschiedene Fensterfeldhöhen erhältlich
- ab 10 Stück

Farben

- 31 silber

Logo-Anbringung

- ✓ Digitaldruck
- ✓ Siebdruck
- ✓ Doming
- ✓ Lasergravur



M-04 | praktischer Einschub der bedruckten Namenseinleger, leichter Austausch bei Namenswechsel



Format: 87 x 55 mm
Fensterfeld: 76 x 14 mm | 20 mm



M-04 | wählen Sie Ihre Wunschbesfestigung. Rückseite kann auch selbstklebend ausgestattet werden



Metall-Namensschild, klein – M-06

- Aluminiumschild in hochwertiger Ausführung
- Veredelung im Sieb- oder Digitaldruck
- Einzelname leicht austauschbar
- edle Metallfront in matt, glänzend oder gebürstet
- in silber-, goldfarbig, schwarz und weiß verfügbar
- ab 10 Stück

Farben

-  31 silber
-  32 gold
-  09 schwarz
-  07 weiß

Logo-Anbringung

-  Digitaldruck
-  Siebdruck
-  Doming
-  Lasergravur



M-06 | wählen Sie Ihre Wunschbefestigung aus unserem großen Lagerprogramm



Format: 60 x 30 mm
Fensterfeld: 50 x 10 mm



M-06 | in silber-, goldfarbig, schwarz und weiß verfügbar



Seitliche Druckfläche – M-12

- Namensschild mit edler Metallfront
- Druckfläche links oder rechts vom Namensfeld
- viele Veredelungsmöglichkeiten umsetzbar
- verschiedene Befestigungsvarianten realisierbar
- ideal zur Kennzeichnung mit Länderflaggen-Domings
- ab 10 Stück

Farben

-  31 silber
-  32 gold

Logo-Anbringung

-  Digitaldruck
-  Siebdruck
-  Doming
-  Lasergravur

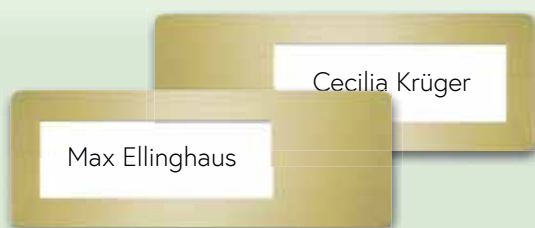

M-12 | wählen Sie die Druckfläche passend zum Logo



Format: 74 x 26 mm
Fensterfeld: 45 x 15 mm



M-12 | mit edlem Doming in Ihrer Wunschform



Ovales Metallschild – M-18

- Namensschild mit edler Metallfront
- leichter und angenehmer Tragekomfort durch Aluminiumfront
- viele Befestigungsvarianten umsetzbar
- Siebdruck oder Digitaldruck
- ab 10 Stück



Farben

31 silber

Logo-Anbringung

- ✓ Digitaldruck
- ✓ Lasergravur
- ✓ Siebdruck

Format: 70 x 40 mm
Fensterfeld: 56 x 11 mm



M-18 | viele Befestigungsmöglichkeiten



M-18 | der Druck kann variabel über und/oder unterhalb des Namensfeldes erfolgen

Namensschild M-11

- Namensschild mit edler Metallfront
- leichter und angenehmer Tragekomfort
- viele Befestigungsvarianten umsetzbar
- Siebdruck oder Digitaldruck
- ab 10 Stück



Farben

31 silber

32 gold

Logo-Anbringung

- ✓ Digitaldruck
- ✓ Lasergravur
- ✓ Siebdruck

Format: 70 x 30 mm
Fensterfeld: 57 x 10 mm



M-11 | zum schnellen Austausch der Namen, Einschub von oben



M-11 | wir empfehlen: Krokodilklammer mit Sicherheitsnadel (BS-041)

NEU

Metall-Namensschild – M-05

- Namensschild mit edler Metallfront
- leichter und angenehmer Tragekomfort
- viele Befestigungsvarianten umsetzbar
- Siebdruck oder Digitaldruck
- Sonderfarben möglich
- ab 10 Stück

Farben

31 silber

Logo-Anbringung

- ✓ Digitaldruck
- ✓ Lasergravur
- ✓ Siebdruck



Format: 72 x 38 mm
Fensterfeld: 62 x 12 mm



M-05 | Magnetbefestigungen als beliebter Namensschilder-Halter. Weitere Befestigungen auf Seite 70



M-05 | einfache Einlage der bedruckten Namenskarten und der Schutzfolie auf der Vorderseite



M-05 | Logoaufdruck im Siebdruck, Digitaldruck oder mittels Laserung.



bedruckt mit
I hrem Motiv



Profil-Namensschild – M-20

- Profil-Metall-Namensschild aus hochwertigem Aluminium
- ein robustes Namensschild für viele Einsatzbereiche
- Veredelung mit Doming, Lasergravur, Digitaldruck oder Siebdruck
- jetzt in 8 weiteren Farben lieferbar
- viele Befestigungsvarianten möglich
- ab 10 Stück

Farben

- 31 silber
- 32 gold

Logo-Anbringung

- ✓ Digitaldruck
- ✓ Doming
- ✓ Siebdruck
- ✓ Lasergravur



Format: 70 x 25 mm
Fensterfeld: 70 x 10 mm

- 01 rot
- 02 orange
- 03 gelb
- 04 grün
- 05 hellblau
- 06 dunkelblau
- 07 weiß
- 08 anthrazit
- 09 schwarz
- 10 grau
- 11 dunkelgrün
- 12 hellgrün
- 13 hellgrau
- 14 dunkelgrau
- 15 hellblau
- 16 dunkelblau
- 17 lila
- 18 lila

M-20 | zusätzlich erhalten Sie jetzt dieses formschöne Profil-Schild in 8 weiteren Metallic-Farben



M-20 | praktische Befestigung durch Klemmbügel und Nadel, weitere Befestigungen realisierbar



M-20 | auch edle Dominge sind möglich

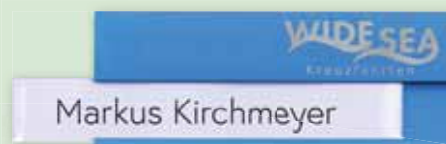

M-20 | mit seitlichem Papiereinschub



Profil-Namensschild – M-22

- Profil-Metall-Namensschild aus hochwertigem Aluminium
- ein robustes Namensschild für viele Einsatzbereiche
- Veredelung mit Doming, Lasergravur, Digitaldruck oder Siebdruck
- viele Befestigungsvarianten möglich
- ab 10 Stück

Farben

● 31 silber

Logo-Anbringung

- ✓ Digitaldruck
- ✓ Doming
- ✓ Siebdruck
- ✓ Lasergravur



Format: 65 x 30 mm
Fensterfeld: 65 x 10 mm



M-22 | drehbare Befestigung für den flexiblen Einsatz



M-22 | praktisches Namensschild mit seitlichem Einschub für die Namenseinleger

Praktisch und gut – M-21

- Profil-Metall-Namensschild aus hochwertigem Aluminium
- ein robustes Namensschild für viele Einsatzbereiche
- viele Befestigungsvarianten möglich
- auch selbstklebend zur Kennzeichnung von Regalen erhältlich
- ab 10 Stück

Farben

● 31 silber



Format: 65 x 15 mm
Fensterfeld: 65 x 11 mm



M-21 | selbstklebende Rückseite zur Anbringung auf festen Untergründen wie Regalen oder Schränken

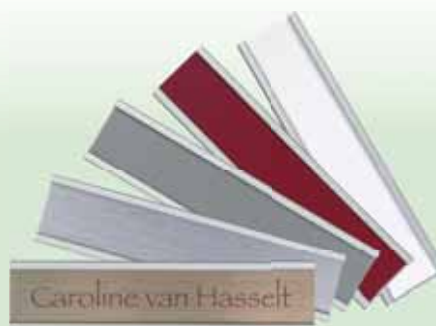

M-21 | praktisch auch mit farbigen Kunststoff-Einlegern

Viel Platz für Ihren Namen – M-03

- leichtes und preisgünstiges Metall-Namensschild
- extrem flach, geeignet auch für dünne Kleidung
- mit selbstklebender Rückseite zusätzlich auch geeignet zur Regalkennzeichnung
- der Aufdruck wird durch eine transparente Sichtscheibe optimal geschützt und ist leicht austauschbar
- ab 10 Stück

Farben

- 31 silber
- 32 gold



M-03 | Sonderkontur der transparenten Frontscheibe möglich



Format: 75 x 30 mm
Fensterfeld: 69 x 29 mm



M-03 | praktischer Einschub der Namenskarten und transparenten Abdeckung von oben

Farbige Rahmen – M-10

- Namensschild mit edler Metallfront
- leichter und angenehmer Tragekomfort
- viele Befestigungsvarianten realisierbar
- als hochwertige Rahmenschilder in 5 Oberflächenfarben
- überall einsetzbar, wo keine große Druckfläche benötigt wird
- ab 10 Stück

Farben

- 05 silber
- 01 rot
- 31 gold
- 04 grün
- 32 blau



Format: 74 x 26 mm
Fensterfeld: 63 x 15 mm

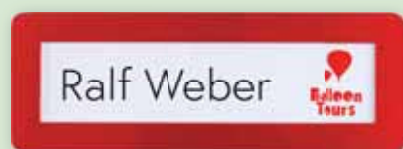

M-10 | schlicht und farbenfroh



M-10 | in 5 Farben lieferbar



Gewölbtes Metall-Namensschild – M-25

- Namensschild aus Metall, gewölbt
- leichter und angenehmer Tragekomfort
- viele Befestigungsvarianten umsetzbar
- Logoveredelung durch Siebdruck oder Digitaldruck auf der transparenten Abdeckung
- leichte Handhabung der Namenskärtchen
- ab 10 Stück

Farben

● 31 silber



Format: 70 x 32 mm
Fensterfeld: 70 x 28 mm

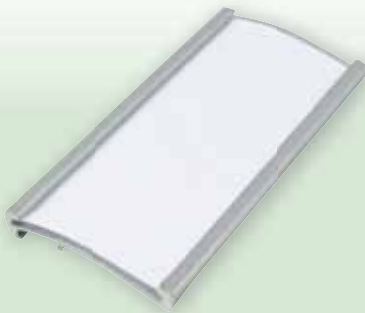

M-25 | elegante Wölbung für einen hohen Tragekomfort



M-25 | seitlicher Einschub der Namenskarten und Abdeckung

Gewölbte Optik – M-26

- Namensschild aus Metall, gewölbt
- leichter und angenehmer Tragekomfort
- mit Klemmbügel-Nadel-Kombination, weitere Befestigungsvarianten umsetzbar
- Logoveredelung durch Siebdruck oder Digitaldruck auf der transparenten Abdeckung
- ab 10 Stück

Farben

● 31 silber



Format: 70 x 25 mm
Fensterfeld: 70 x 21 mm

mit
Wölbung



M-26 | Rückseitig mit Klemmbügeln und Nadel, weitere Befestigungen möglich

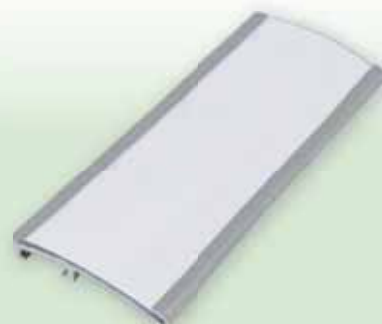

M-26 | Beschriftung erfolgt auf Kartoneinlagen

Praktischer Deckelverschluss – M-15

- Metall-Namensschild mit glasklarem, brillantem Deckelverschluss
- Logodruck auf der Metalloberfläche oder auf Folie möglich
- unsere transparente Spezialfolie zur Selbstbeschriftung ist durch den abnehmbaren Verschlussdeckel jederzeit leicht austauschbar
- ab 10 Stück

Farben

- 31 silber
- 32 gold



M-15 | Folieneinleger auf Laserdrucker ausdrucken



Format: 76 x 25 mm
 Fensterfeld: 76 x 25 mm



M-15 | Namensschild für den schnellen Einsatz, Druck auf transparenter Einlage



M-15 | Einlage der bedruckten Folie



M-15 | weitere Befestigungsmöglichkeiten auf Seite 70



Ovales Deckelschild – M-16

- Metall-Namensschild mit glasklarem, brillantem Deckelverschluss
- Logodruck auf der Metalloberfläche oder Folie möglich
- unsere transparente Spezialfolie zur Selbstbeschriftung ist durch den abnehmbaren Verschlussdeckel jederzeit leicht austauschbar
- ab 10 Stück

Farben

- 31 silber
- 32 gold



Format: 65 x 43 mm
Fensterfeld: 65 x 43 mm



M-16 | Namensschild für den schnellen Einsatz, Druck auf transparenter Einlage



M-16 | zusätzlicher Aufdruck auf der Rückseite möglich, Veredelung im Siebdruck oder Digitaldruck

Deckel-Namensschild – M-19

- Metall-Namensschild mit glasklarem, brillantem Deckelverschluss
- Logodruck auf der Metalloberfläche oder Folie möglich
- unsere transparente Spezialfolie zur Selbstbeschriftung ist durch den abnehmbaren Verschlussdeckel jederzeit leicht austauschbar
- ab 10 Stück

Farben

- 31 silber
- 32 gold



Format: 70 x 24 mm
Fensterfeld: 70 x 24 mm



M-19 | weitere Befestigungen wie Broschennadeln oder drehbare Clipse auf Seite 70



M-19 | Druck auf transparenter Einlage oder direkt auf dem Namensschild

Deckel-Namensschild – M-14

- Metall-Namensschild mit glasklarem, brillantem Deckelverschluss
- Logodruck auf der Metalloberfläche oder Folie möglich
- unsere transparente Spezialfolie zur Selbstbeschriftung ist durch den abnehmbaren Verschlussdeckel jederzeit leicht austauschbar
- ab 10 Stück

Farben

- 31 silber
- 32 gold



M-14 | farbiger Laserdruck auf transparenter Folie zeigt Logo und Namen in toller Optik



Format: 70 x 38 mm
Fensterfeld: 70 x 38 mm

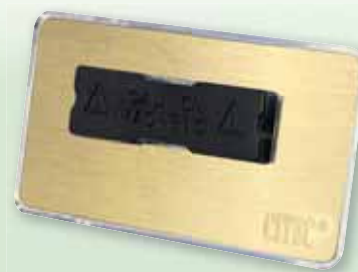

M-14 | beliebte Magnetbefestigung in schwarz, weitere Befestigungen finden Sie auf Seite 70

Quadratisches Deckelschild – M-17

- Metall-Namensschild mit glasklarem, brillantem Deckelverschluss
- Logodruck auf der Metalloberfläche oder Folie möglich
- unsere transparente Spezialfolie zur Selbstbeschriftung ist durch den abnehmbaren Verschlussdeckel jederzeit leicht austauschbar
- ab 10 Stück

Farben

- 31 silber
- 32 gold



M-17 | Magnetbefestigung, extra klein, passend für dieses quadratische Namensschild



Format: 40 x 40 mm
Fensterfeld: 40 x 40 mm



M-17 | Namensschild für den schnellen Einsatz, Druck auf transparenter Einlage

Gewölbtes Metallschild – MVG1-7025

- Metall-Namensschild in hochwertiger, gewölbter Ausführung
- ein besonderer Blickfang
- in gold- und silberfarbig lieferbar
- vielseitige Veredelungsmöglichkeiten umsetzbar
- ab 10 Stück

Farben

- 31 silber
- 32 gold

Logo-Anbringung

- ✓ Digitaldruck
- ✓ Lasergravur
- ✓ Siebdruck



Format: 70 x 25 mm



MVG1-7025 | verschiedene Befestigungsvarianten möglich vom Magnet bis zur Broschennadel



MVG1-7025 | dezente Wölbung mit angenehmem Tragekomfort

Gewölbtes Metallschild – MVG1-6030

- Metall-Namensschild in hochwertiger, gewölbter Ausführung
- ein besonderer Blickfang
- in gold- und silberfarbig lieferbar
- Veredelung durch Siebdruck, Digitaldruck und Lasergravur
- ab 10 Stück

Farben

- 31 silber
- 32 gold

Logo-Anbringung

- ✓ Digitaldruck
- ✓ Lasergravur
- ✓ Siebdruck



Format: 60 x 30 mm



MVG1-6030 | abgerundete Ecken für einen guten Tragekomfort

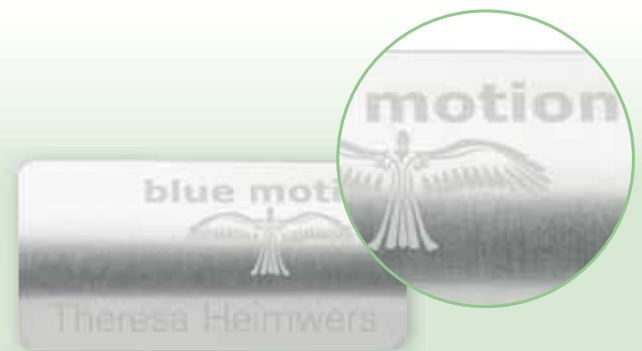

MVG1-6030 | edle Logo-Laserung auf dem Namensschild



Harmonisch und vielseitig – MV-7025

- Vollmetall-Namensschild aus hochwertigem Aluminium
- leicht und robust
- vielseitig einsetzbar und variantenreich
- viele Befestigungsvarianten möglich
- Sonderanfertigungen umsetzbar
- ab 10 Stück

Farben

31 silber

Logo-Anbringung

- ✓ Digitaldruck
- ✓ Siebdruck
- ✓ Epoxidüberzug
- ✓ Lasergravur
- ✓ Prägung



Format: 70 x 25 mm



MV-7025 | wir Empfehlen: Broschennadel (BS-030) oder unseren Magneten (BS-081)



MV-7025 | ein Epoxydüberzug schützt den Aufdruck und hat einen 3D Effekt

Vollmetall – MV-7035

- Vollmetall-Namensschild
- aus 1 mm starkem Aluminium
- Veredelung durch Epoxyd-Überzug, Digitaldruck, Siebdruck oder Laserung
- abgerundete Ecken für einen guten Tragekomfort
- ab 10 Stück

Farben

31 silber

Logo-Anbringung

- ✓ Digitaldruck
- ✓ Siebdruck
- ✓ Epoxidüberzug
- ✓ Lasergravur
- ✓ Prägung



Format: 70 x 35 mm



MV-7035 | Kombination aus Siebdruck und 2-zeiliger Gravur



MV-7035 | beliebte Magnethalterung, weitere Befestigungen wählbar

Ganz individuell – MV-00

- Metall-Namensschild (Made in Germany)
- Veredelung im Sieb-, Tampon- oder Digitaldruck, sowie wahlweise mit Epoxydoberfläche
- die Einzelnamen werden gedruckt oder graviert
- ganz individuell nach Kundenwunsch angefertigt
- ab 10 Stück

Farben

31 silber

Logo-Anbringung

- ✓ Digitaldruck
- ✓ Lasergravur
- ✓ Siebdruck
- ✓ Prägung
- ✓ Epoxidüberzug

Format:

Individuelle Größen und Ausführungen



MV-00 | Sonderkonturen nach Vorgabe gefertigt



MV-00 | Veredelung durch hochwertigen Epoxyüberzug



MV-00 | Einzelnamensgravur schwarz ausgelegt



MV-00 | drehbare, praktische Clip-Nadel-Kombination



ganz nach Kundenwunsch

Edler Facettenrand – M-23

- Metall-Namensschild in hochwertiger Ausführung
- zehn modische Eloxalfarben in edlem Design
- praktische Befestigung durch Klemmbügel und Nadel, weitere Varianten möglich
- mit glänzend silberfarbigem Facettenrand
- ab 10 Stück



Format: 70 x 25 mm

Farben

- 31 silber
- 32 gold

Logo-Anbringung

- ✓ Digitaldruck
- ✓ Lasergravur
- ✓ Siebdruck

- 01 rot
- 02 orange
- 03 gelb
- 04 grün
- 05 hellblau
- 06 blau
- 07 dunkelblau
- 08 anthrazit
- 09 schwarz
- 10 grau
- 11 pink
- 12 lila
- 13 violett
- 14 magenta
- 15 rosa
- 16 hellrosa
- 17 weiß
- 18 lila



M-23 | rückseitig mit Klemmbügel und Nadel, weitere Befestigungen möglich

M-23 | große Farbauswahl passend für jeden Anlass

Namensschild MV – 02

- Metall-Namensschild in eleganter Form
- leicht mit hohem Tragekomfort
- zweigeteilte Optik
- viele Befestigungsvarianten möglich
- ab 10 Stück



Format: 65 x 18 mm

Farben

- 31 silber

Logo-Anbringung

- ✓ Digitaldruck
- ✓ Lasergravur
- ✓ Siebdruck



MV-02 | Namensschild nach Corporate Design gestaltet



MV-02 | Magnet-Befestigungen in verschiedenen Stärken verfügbar



KLASSIK KUNSTSTOFF

Kunststoff-Namensschilder – preiswert und bewährt.

Namensschilder aus Kunststoff in vielen Ausführungen und praxisbewährten Formaten. Leicht, flexibel und praktisch zur Selbstbeschriftung der Einzelnamen mittels Kartoneinlegern. Die optimale Lösung für Events und Veranstaltungen. Nutzen Sie unser großes Lagerprogramm mit seinen kurzen Lieferzeiten.



Trendiger Klassiker – S-01

- besonders leicht und formschön
- Befestigung an der Kleidung durch zwei Kunststoff-Klemmbügel oder die integrierte Broschennadel
- leicht austauschbarer Papiereinleger durch seitlichen Einschub
- große Farbauswahl ab Lager
- ab 10 Stück

Farben Metallic

- silber/schwarz
- silber/weiß
- silber/blau
- gold/schwarz

Logo-Anbringung

- ✓ Digitaldruck
- ✓ Siebdruck

- 01 rot
- 03 gelb
- 04 grün
- 05 blau
- 06 navy
- 07 weiß
- 09 schwarz



Format: 70 x 35 mm
Fensterfeld: 62 x 15 mm



S-01 | auch in 7 weiteren Farben erhältlich

S-01 | mit Kunststoff-Klemmbügeln und Broschennadel



S-01 | seitlicher Einschub der Kartoneinleger



S-01 | Metallic-Front mit farbiger Rückseite kombiniert



Hochwertig und elegant – S-07

- edel galvanisiertes Namensschild
- Befestigung an der Kleidung, wahlweise mittels Metall-Klemmbügeln und Magnet oder durch zwei Klemmbügel mit Broschennadel
- perfekte Lösung für alle Bereiche
- ab 10 Stück

Farben

- 31 silber
- 32 gold

Logo-Anbringung

- ✓ Siebdruck
- ✓ Tampondruck



Format: 70 x 36 mm
Fensterfeld: 62 x 13 mm



S-07 | Metall-Klemmbügel mit hochwertiger Broschennadel



S-07 | Metall-Klemmbügel kombinierbar mit verschiedenen Magneten

Dezent und Elegant – S-08

- edel galvanisiertes Namensschild
- Befestigung an der Kleidung, wahlweise mittels Metall-Klemmbügeln und Magnet oder durch zwei Klemmbügel mit Broschennadel
- perfekte Lösung für alle Bereiche
- ab 10 Stück

Farben

- 31 silber
- 32 gold

Logo-Anbringung

- ✓ Siebdruck
- ✓ Tampondruck



Format: 62 x 27 mm
Fensterfeld: 56 x 8 mm



S-08 | Metall-Klemmbügel mit hochwertige Broschennadel



S-08 | praktischer seitlicher Einschub der Beschriftungseinlagen und Abdeckung

Attraktive Optik – S-09

- leicht, flach, mit abgerundeten Ecken
- sehr attraktive, zeitlose Optik
- ausgezeichnetes Preis-Leistungs-Verhältnis
- viele Befestigungsvarianten realisierbar
- Sonderfarben möglich
- ab 10 Stück

Farben

- 31 silber
- 32 gold
- 07 weiß

Logo-Anbringung

- ✓ Digitaldruck
- ✓ Siebdruck



S-09 | praktische Einlage der Namenskarten durch rückseitigen Verschluss



Format: 68 x 40 mm
Fensterfeld: 62 x 15 mm



S-09 | mit starker Magnethalterung. Viele weitere Befestigungen wählbar

Leicht und flach – S-11

- leicht, flach, mit abgerundeten Ecken
- sehr attraktive, zeitlose Optik
- ausgezeichnetes Preis-Leistungs-Verhältnis
- viele Befestigungsvarianten realisierbar
- Sonderfarben möglich
- ab 10 Stück

Farben

- 31 silber
- 32 gold
- 07 weiß
- 09 schwarz

Logo-Anbringung

- ✓ Digitaldruck
- ✓ Siebdruck



S-11 | viele Befestigungsvarianten realisierbar



Format: 67 x 34 mm
Fensterfeld: 62 x 15 mm



S-11 | in vier Standardfarben, Sondereinfärbungen auf Anfrage

Kunststoff-Rahmenschild – S-10

- leicht, flach, mit abgerundeten Ecken
- sehr attraktive, zeitlose Optik
- ausgezeichnetes Preis-Leistungs-Verhältnis
- viele Befestigungsvarianten realisierbar
- Sonderfarben möglich
- ab 10 Stück

Farben

● 31 silber



Format: 68 x 24 mm
Fensterfeld: 63 x 15 mm



S-10 | praktisches einlegen der Namenskarten von der Rückseite



S-10 | Magnetbefestigung für einen kleidungsschonenden Einsatz

Farbiger Klassiker – S-02

- farbenfroh und dennoch klassisch
- große Auswahl an Veredelungs- und Befestigungsvarianten
- Namenskarte wird durch abnehmbare, transparente Abdeckung geschützt
- Sonderfarben realisierbar
- ab 10 Stück

Farben

- 01 rot
- 03 gelb
- 04 grün
- 05 blau
- 07 weiß
- 08 hellgrau

Logo-Anbringung

- ✓ Digitaldruck
- ✓ Siebdruck



S-02 | modische Farben für den täglichen Einsatz



Format: 72 x 35 mm
Fensterfeld: 63 x 9 mm



S-02 | praktische Einlage der Namenskarten auf der Vorderseite

Große Farbvielfalt – S-15

- modernes, attraktives Design durch leichte Wölbung
- einfache Beschriftung der Kartoneinlagen
- viele modische Farben direkt lieferbar
- die optionalen Frontscheiben aus Metall und Kunststoff können im Sieb-, Tampon- und Digitaldruck veredelt werden
- ab 10 Stück

Farben Metallic

- 31 silber
- 32 gold
- 33 champagner

- 01 rot
- 03 gelb
- 04 grün
- 05 blau
- 07 weiß
- 08 hellgrau
- 13 anthrazit

S-15 | auch in oben abgebildeten Vollton-Farben lieferbar



Format: 80 x 34 mm
Fensterfeld: 75 x 34 mm

- 51 rot
- 52 orange
- 54 mint
- 55 hellblau
- 56 dunkelblau
- 57 anthrazit
- 58 klar

S-15 | auch in oben abgebildeten transparenten Farben lieferbar



S-15 | in vielen trendigen Farben verfügbar





S-15 | einfaches Wechseln der Kartoneinlage



S-15 | Ansicht von der Seite



S-15 | auch als Sonderanfertigung mit Kontur in der Sichtscheibe realisierbar



S-15 | Rückseite z.B. mit dem Magnet (BS-086)

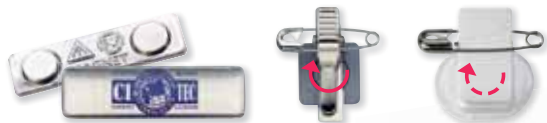

S-15 | wir empfehlen: unseren Magnet (BS-080), Krokodilklammer, drehbar mit Sicherheitsnadel (BS-029) oder Kunststoffnadel, drehbar, arretierbar (BS-046)



Gewölbtes Design – S-13

- modernes, attraktives Design durch leichte Wölbung
- viele trendige Farben ab Lager lieferbar (siehe S.40)
- einfache Beschriftung der Kartoneinlagen und Schutz durch transparente Abdeckung
- die Frontscheiben aus Metall und Kunststoff können im Sieb-, Tampon- und Digitaldruck veredelt werden
- ab 10 Stück



Format: 68 x 22 mm
Fensterfeld: 63 x 22 mm



S-13 | die transparente Sichtscheibe schützt die bedruckten Namenskarten



S-13 | wählen Sie die gewünschte Befestigung aus unserem Sortiment

Viele Möglichkeiten – S-14

- modernes, attraktives Design durch leichte Wölbung
- viele trendige Farben ab Lager lieferbar (siehe S.40)
- einfache Beschriftung der Kartoneinlagen und Schutz durch transparente Abdeckung
- die Frontscheiben aus Metall und Kunststoff können im Sieb-, Tampon- und Digitaldruck veredelt werden
- ab 10 Stück



Format: 70 x 30 mm
Fensterfeld: 65 x 30 mm



S-14 | leichtes Einlegen der bedruckten Einlagen, transparente Abdeckung schützt den Druck



S-14 | kontur-gelaserte Einlagen machen das Schild zu einem Highlight

Viele Kombinationen

Diese Namensschilder erscheinen durch ihre leichte Wölbung in einem attraktiven, trendigen Design. Die Beschriftung erfolgt auf Kartoneinlagen, darüber wird eine Abdeckung gelegt, die Teile zusammen in den Namensschildträger einrasten lassen und fertig ist Ihr Design-Namensschild.

Wählen Sie aus den vielen Varianten der Vorderseitengestaltung. Mit einem Logo veredelte Metall- oder Acrylfront, vollflächig oder mit Namensfeld. Ein vielseitiges Namensschild passend zu Ihrem Corporate Design.



Für S-13, S-14 und S-15



S-13, S-14, S-15 | vollflächiger Aluminiumeinsatz



S-13, S-14, S-15 | Aluminium-Logofläche



S-13, S-14, S-15 | Aluminiumeinsatz mit Fensterfeld



S-13, S-14, S-15 | transparente Front mit bedruckter Einlage



S-13, S-14, S-15 | Acryleinsatz mit Fensterfeld und individueller Außenkontur



S-13, S-14, S-15 | bedruckter Acryleinsatz mit Fensterfeld und individueller Außenkontur

Tafelschild Komfort – NB2-7025

- Kreideschild / Tafelschild zur Beschriftung mit Kreidestiften
- aus schwarzem PVC in 2 mm Stärke
- Veredelung im Siebdruck oder Digitaldruck
- viele passende Befestigungen realisierbar
- ab 10 Stück

Farben

● 09 schwarz

Logo-Anbringung

✓ Digitaldruck

✓ Siebdruck



Format: 70 x 25 mm



NB2-7025-31 | mit silberfarbiger Umrandung



NB2 | schlanke Ausführung zur Direkbeschriftung

Tafelschild-Klassik – NB2-7035

- Kreideschild / Tafelschild zur Beschriftung mit Kreidestiften
- modernes, zeitloses Design
- aus schwarzem PVC in 2 mm Stärke
- Veredelung im Siebdruck oder Digitaldruck
- viele passende Befestigungen realisierbar
- ab 10 Stück

Farben

● 09 schwarz

Logo-Anbringung

✓ Digitaldruck

✓ Siebdruck



Format: 70 x 35 mm



NB2-7035-31 | mit silberfarbiger Umrandung



NB2 | viele Befestigungsvarianten auf der Rückseite möglich

NEU

Tafelschild Oval – NB2-6644

- Kreideschild / Tafelschild zur Beschriftung mit Kreidestiften
- aus schwarzem PVC in 2 mm Stärke
- Veredelung im Siebdruck oder Digitaldruck.
- viele passende Befestigungen realisierbar
- individuelle Anfertigungen auf Anfrage
- ab 10 Stück

Farben

● 09 schwarz

Logo-Anbringung

✓ Digitaldruck

✓ Siebdruck



Format: 66 x 44 mm



NB2-6644-31 | mit silberfarbiger Umrandung



NB2 | kleidungsschonender Magnet in verschiedenen Stärken verfügbar

Kreidestifte – NB-Stift

- Kreidemarker, abwischbar
- passend zu unseren schwarzen Tafel-Namensschildern (NB-Serie)
- in vier leuchtenden Farben lieferbar

Farben

○ 07 weiß ● 11 pink ● 04 grün ● 17 lila



NB-Stift | Kreidemarker, abwischbar



NB-Stift | Kreidestifte für den schnellen Einsatz in vier Farben







Großer Tragekomfort – PS-Serie

- transparentes Profil-Namensschild
- leicht gewölbte Ausführung für hochwertige Optik
- verschiedene Befestigungsmöglichkeiten realisierbar
- für die schnelle Bedruckung mit Logo und Einzelnamen halten wir passende Kartoneinleger auf DIN A4 Bögen für Sie bereit
- in 2 Größen lieferbar
- ab 10 Stück



Einlageformat: 75 x 27 mm | 75 x 30 mm

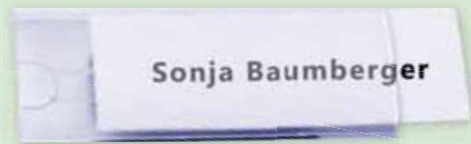

PS-7527 | praktischer seitlicher Einschub der Namenskarten



PS-7530 | elegante Wölbung in hochwertiger Optik

Für die Brusttasche – AL-7025

- Einsteck-Namensschild, mit Griffmulde
- aus glasklarem 1 mm Acrylglas
- einfacher Einschub der Namenskarten
- ideal für Brusttaschen an Hemd oder Berufskleidung
- auch in Hartfolie verfügbar
- ab 10 Stück



Format: 70 x 45 mm
Fensterfeld: 70 x 25 mm



AL-7025 | praktischer seitlicher Karteneinschub



AL-7025 | verlängerte Lasche für den Einschub an der Kleidung



Viele Formate – H-Serie

- transparentes Namensschild (Made in Germany)
- in vielen Standard-Formaten kurzfristig verfügbar
- Hartfolie in 0,5 mm Materialstärke
- professionell und klassisch
- sehr attraktiver Preis und schnell mit Logo und Einzelnamen zu versehen
- viele Befestigungen, auch vernietete Varianten möglich
- ab 10 Stück



Einlageformat: 70 x 35 mm



H-7035 | praktische Griffmulde für das Handling der Einlagen



H-7035 | eine Vielzahl von Befestigungsvarianten möglich, wie Magnet oder Broschennadel

Lagerware H-Serie

- Formate, die ab Lager lieferbar sind
- Sonderformate leicht realisierbar

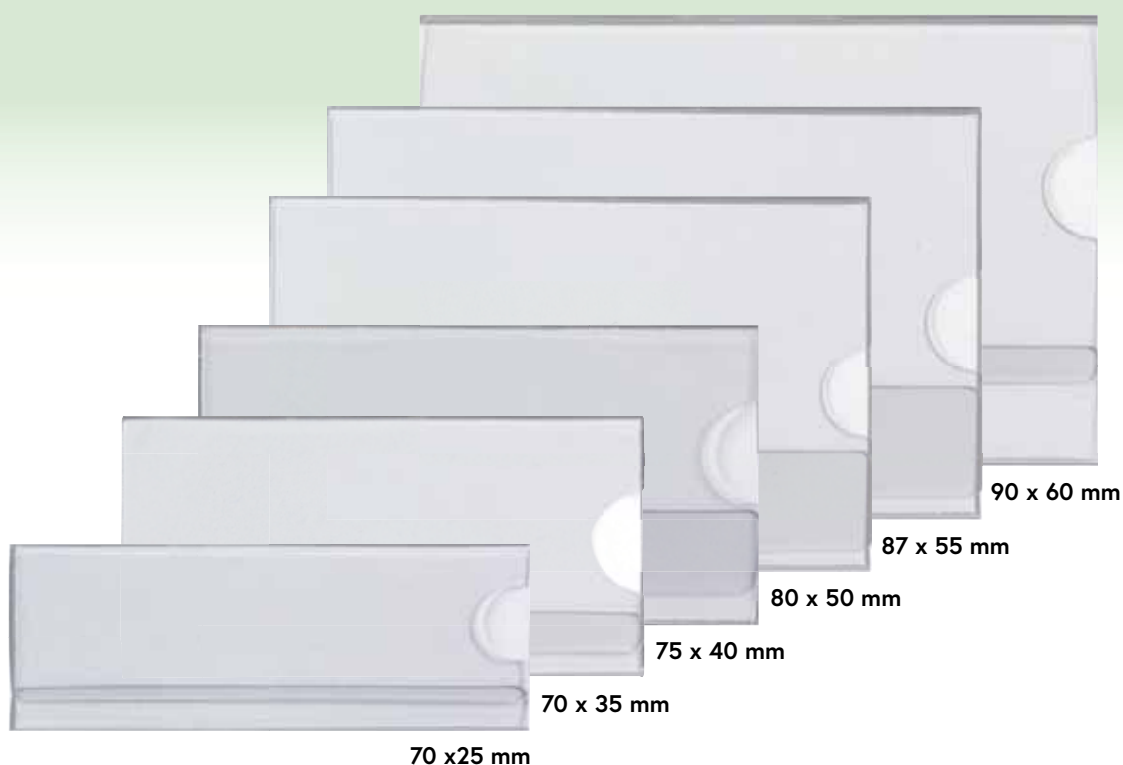



Edle Anmutung – A-7035

- hochwertiges Namensschild (Made in Germany)
- in vielen Standard-Formaten kurzfristig verfügbar
- edel, professionell und klassisch aus 1 mm Acryl
- extra starker Magnet und andere Befestigungsmöglichkeiten
- attraktiver Preis und schnell mit Logo und Einzelnamen zu versehen
- ab 10 Stück



Einlageformat: 70 x 35 mm



A-7035 | passende Einlegekarten für unsere Standardformate verfügbar



A-7035 | silberfarbiger, starker Magnet, weitere Varianten verfügbar

Lagerware A-Serie

- Formate, die ab Lager lieferbar sind
- Sonderformate leicht realisierbar

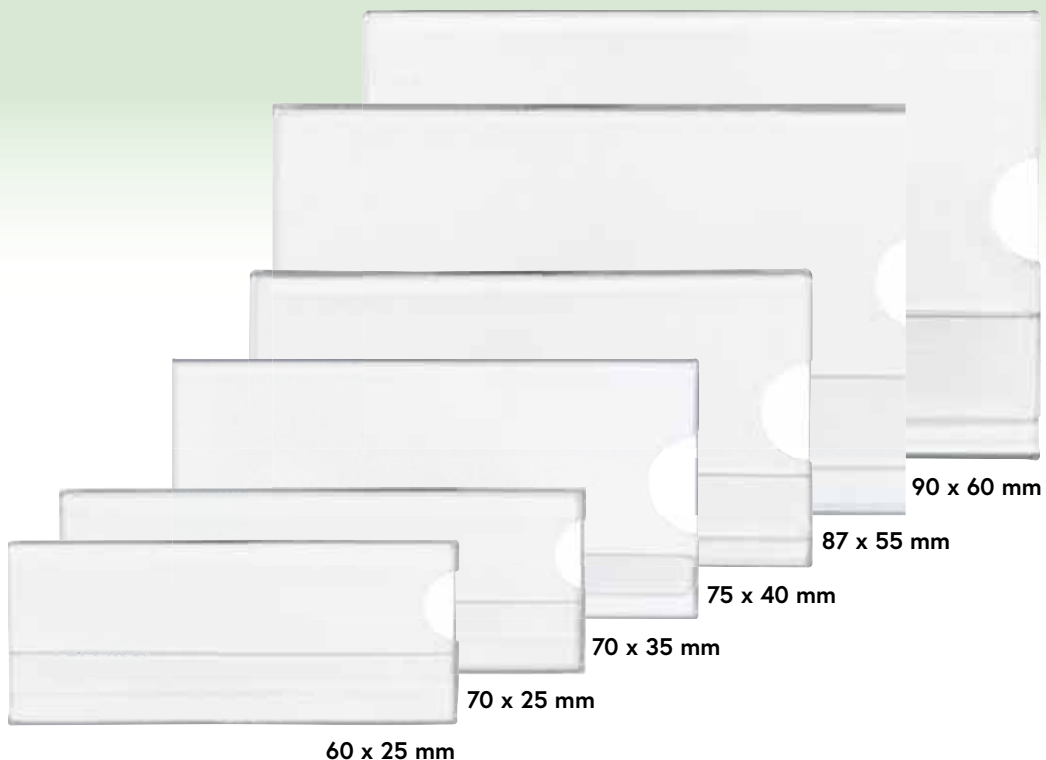

Ideal für Events – J-Serie

- transparentes Namensschild in Budget-Ausführung
- mit Clip-Nadel-Kombination
- Hartfolie in 0,3 mm Materialstärke
- schnell mit Logo und Einzelnamen zu versehen
- das perfekte preiswerte Namensschild für Ihr Event
- ab 50 Stück



Einlageformat: 70 x 35 mm

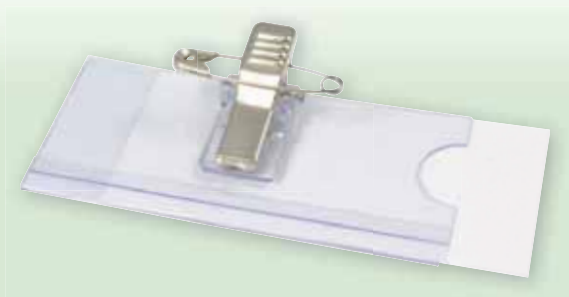

J-7035 | seitlicher Einschub der Namenskarten



J-7035 | praktische Clip-Nadel-Kombination auf allen verfügbaren Größen

Lagerware J-Serie

- Formate, die ab Lager lieferbar sind

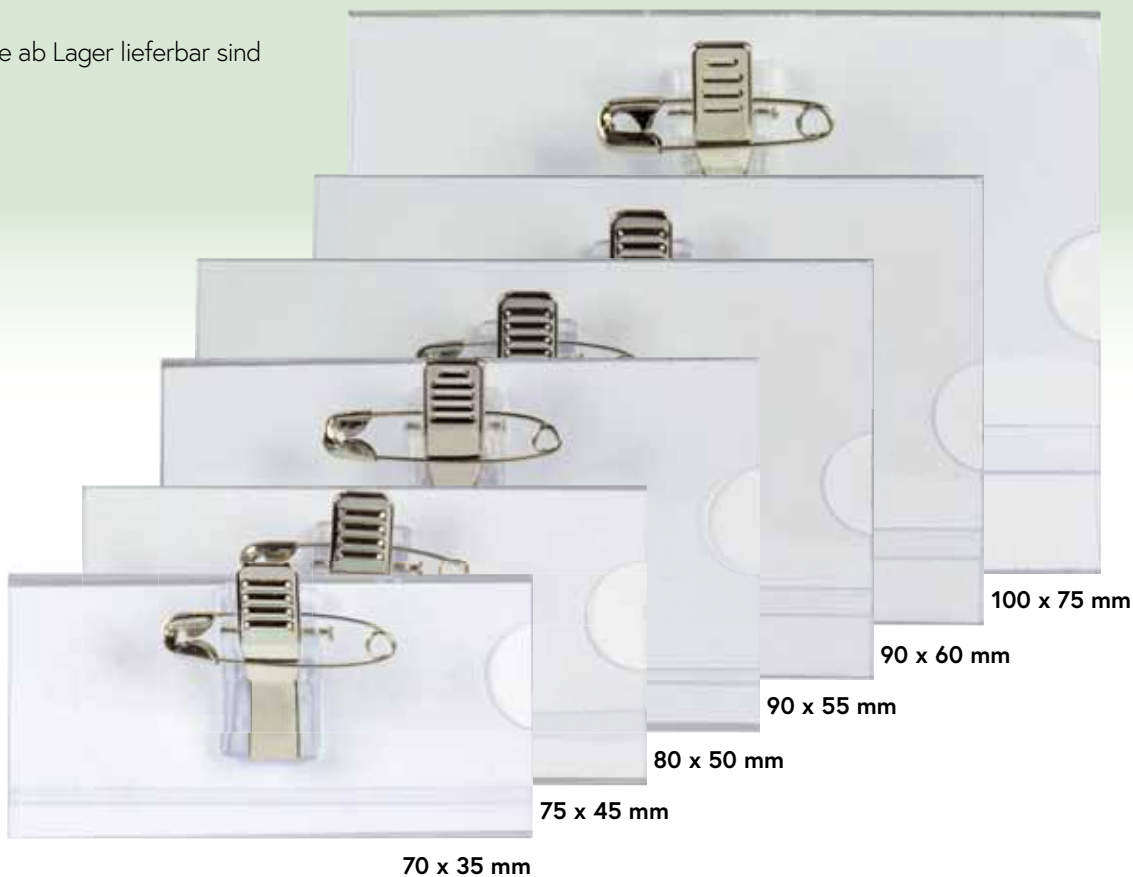





EVENT

Für jede Veranstaltung das passende Accessoire.
Für Veranstaltungen führen wir bewährte Klassiker in großer Auswahl.
Ausweishüllen in transparent und farbig für Events und Großveranstaltungen haben sich sehr bewährt. Kartenhalter für Kundenkarten sind praktische Standardlösungen. Wir bieten Ihnen zahlreiche Befestigungsvarianten vom Skipasshalter bis hin zur Metall-Kugellkette. Setzen Sie auf Namensschilder vom Namensschilderprofil.





AUSWEISHÜLLEN – DIE KLASSIKER!

Bewährt für Events, Veranstaltungen und Tagungen.
Wir bieten praktische Standardlösungen in drei Materialien.
Mit verschiedenen Befestigungen kombinierbar, für variable
Einsatzmöglichkeiten. Auch Sonderformate sind realisierbar.

Zum Verkleben

Zum Vernieten

Druck auf
Event-Hülle



MATTIERTE, BLENDFREIE HARTFOLIE

- Ausweishülle aus mattierter, blendfreier Hartfolie in 0,3 mm.
- Leicht genarbttes Material – für Veranstaltungen im Rampenlicht genau das Richtige.
- Ideal auch zur Kombination mit Umhängebändern oder mit rückseitiger Befestigung.



F-8755

Einlageformat: 87 x 55 mm
Befestigungsmöglichkeit rückseitig
ab 50 Stück



FE-9055

Einlageformat: 90 x 55 mm
mit Eurolochung
ab 50 Stück

GLASKLARE HARTFOLIE

- Ausweishülle aus glasklarer, verschweißter Hartfolie in 0,3 mm.
- Brillante Optik.
- Zur Kombination mit Umhängebändern, Clips und weiteren Befestigungen.
- Verschiedene Formate ab Lager lieferbar.
- Sonderausführungen realisierbar.



GFL-6090

Einlageformat: 60 x 90 mm
mit Langloch und Formstanzung
ab 50 Stück



GE-9060

Einlageformat: 90 x 60 mm
mit Eurolochung
ab 50 Stück





WEICHFOLIE

- Sichthüllen aus verschweißter Weichfolie führen wir in zahlreichen Formaten als Lagerware.
- Wählen Sie zwischen Hoch- oder Querformat, mit Rundloch, Eurolochung und verschiedenen Einschubfächern.
- Farbige Varianten runden unser Sortiment ab.
- Natürlich kann Ihre Ausweishülle auch im Siebdruck und Digitaldruck veredelt werden.



WPER-9060 - Querformat

Ausweishülle, passend für Einlage 90 x 60 mm, aus transparenter Weichfolie oberer Rand farbig abgesetzt, in 9 Standardfarben und in transparent lieferbar ab 50 Stück



WPER-6090 - Hochformat

Ausweishülle, passend für Einlage 60 x 90 mm, aus transparenter Weichfolie oberer Rand farbig abgesetzt, in 9 Standardfarben und in transparent lieferbar ab 50 Stück





Event-Hüllen aus Weichfolie – Viele Varianten

Unverzichtbar für Veranstaltungen jeder Art. Ob farblich passend zu unserem Umhängeband-Sortiment oder in transparenter Ausführung: Unser Lager-Sortiment von Ausweishüllen überzeugt durch große Auswahl und hochwertige Qualität. Hier finden Sie weitere Formate und Ausführungen, die ab Lager verfügbar sind. Sonderanfertigungen realisieren wir gerne für Sie.

viele Einlageformate
ab Lager lieferbar

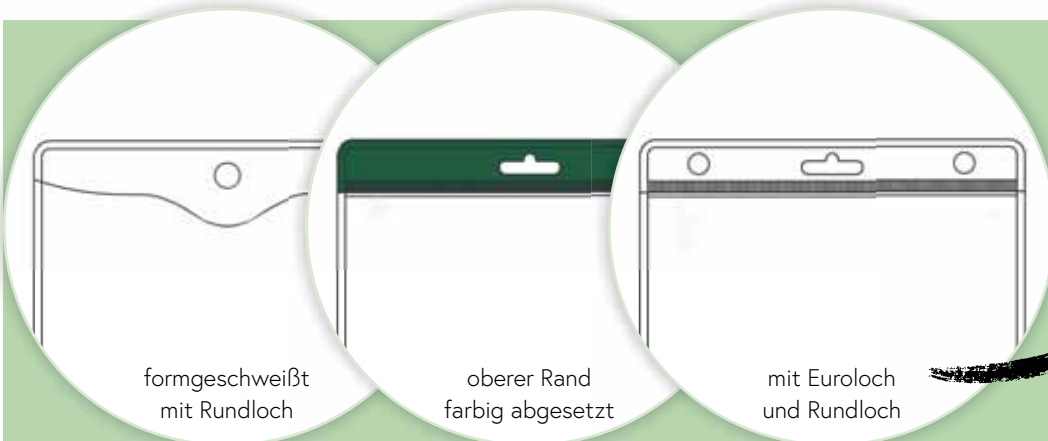
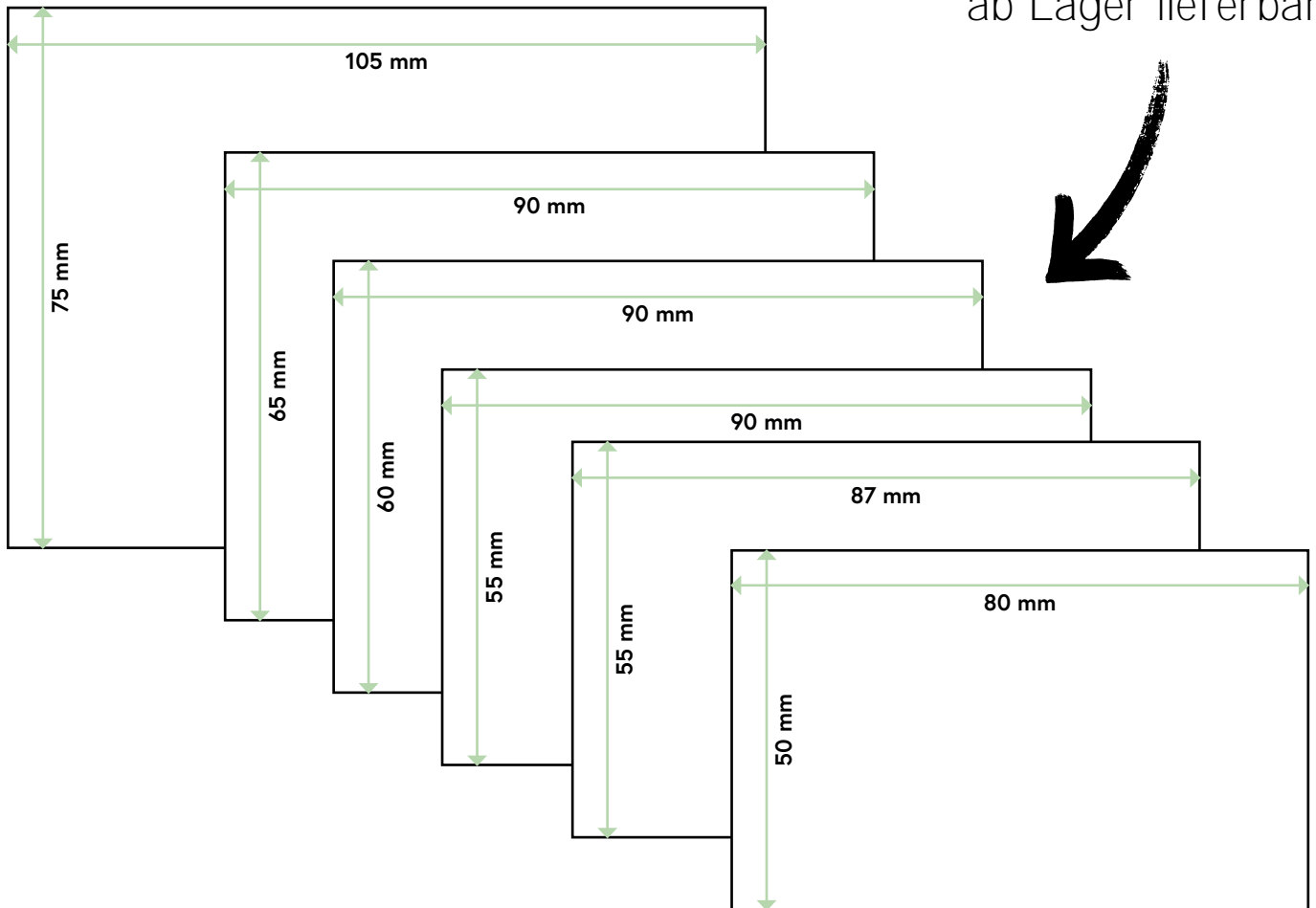

Beispiele für
Ausführungen





Befestigungen für jeden Zweck

Ausweishüllen werden in vielen Einsatzbereichen genutzt. Das breit gefächerte Sortiment unserer Befestigungen bietet zahlreiche Kombinationsmöglichkeiten. Wir führen Lanyards, drehbare Clipse, Magnete, Skipasshalter und viele weitere Befestigungen.

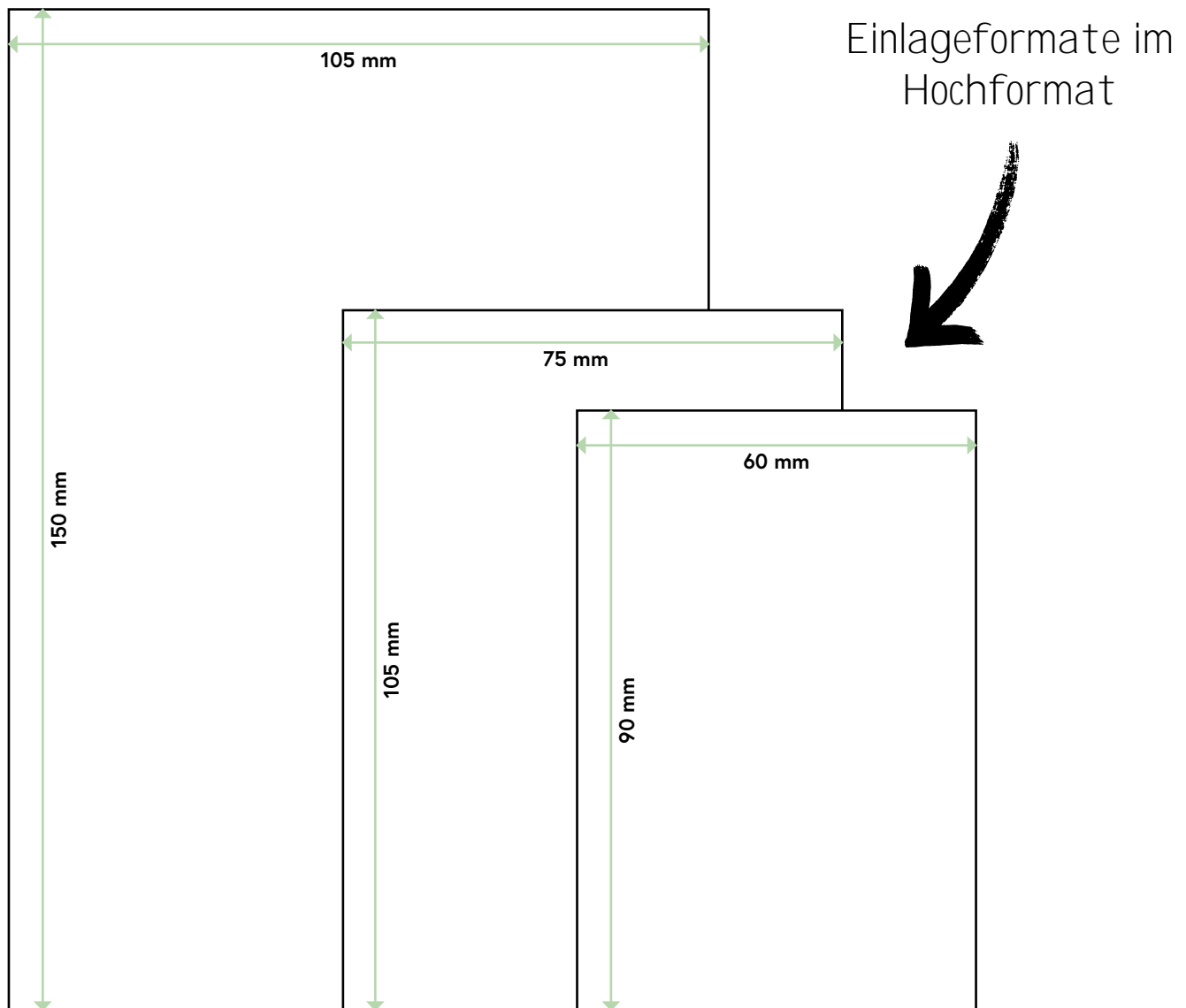

empfohlene Befestigungsmöglichkeiten

Immer gut in Szene – hochwertige ID-Card-Cases

Farbige Präsenz für Ihren Namen. Einfaches Handling durch Klickmechanik zum Einschub der Einlagen.
Ob bedruckte Scheckkarten oder Kartoneinlagen dieses praktische Produkt überzeugt im täglichen Einsatz.
Sowohl für Betriebsausweise als auch für Eintrittskarten bei Events eine gute Wahl.



CP-8654/CP-10574 - Querformat

Card-Holder, Querformat
mit praktischer Klick-Öffnung, mit Langloch
für die Einlageformate 86 x 54 mm und 105 x 74 mm
in 4 Farben lieferbar
ab 10 Stück

empfohlene
Befestigungs-
möglichkeiten



CP-5486/CP-74105 – Hochformat

Card-Holder, Hochformatformat
mit praktischer Klick-Öffnung, mit Langloch
für die Einlageformaten 54 x 86 mm und 74 x 105 mm
in 4 Farben lieferbar
ab 10 Stück



„HOCHWERTIG INDIVIDUELL.“

Individualisierte Karten im Scheckkartenformat (nach ISO 7810).

Vielseitig einsetzbar mit Personalisierung, Nummerierung oder Unterschriftsfeld. Konfektionierung mit vielen Befestigungen und ab 10 Stück möglich.



Scheckkarten – einfach unverwechselbar!

Ob Mitgliedsausweise, Kunden- oder Besucherkarten - wir realisieren Ihre Wunschkarte im hochwertigen, randlosen Re-Transferdruck. Erhalten Sie auch in kleinen Stückzahlen komplett individualisierte Karten. Kombiniert mit einer passenden Befestigung ist Ihre Scheckkarte sofort einsatzbereit. Bei uns erhalten Sie alles aus einer Hand, mit kurzen Lieferzeiten und erstklassigem Service. Fragen Sie uns!

beidseitig bedruckbar



B-137



B-052



B-072

empfohlene Befestigungsmöglichkeiten



FÜR ALLE FÄLLE:

Optional mit Aufdruck und mit verschiedenen Befestigungsmöglichkeiten schnell lieferbar. Alle Card-Holder passend für Standardkarten nach ISO 7810.



CH-11

Card-Holder (Made in Germany)
mit Fingereingriff
aus transparentem Polycarbonat

alle Kartenhalter können
im Tampondruck veredelt
werden





CH-35

CH-36

verschiebbarer Card-Holder passend für drei Scheckkarten, mit oder ohne Langloch



CH-34

verschiebbarer Card-Holder passend für drei Scheckkarten, mit Schlüssel



CH-13

Card-Holder (Made in Germany), mit Kartenschieber zur einfachen Entnahme, Hochformat, Schieber in 3 Standardfarben



CH-12

Card-Holder (Made in Germany), mit Kartenschieber zur einfachen Entnahme, Querformat, Schieber in 3 Standardfarben



CH-21

Card-Holder (Made in Germany), mit Fingereingriff, aus transparentem Polystyrol, passend für eine Scheckkarte im Querformat

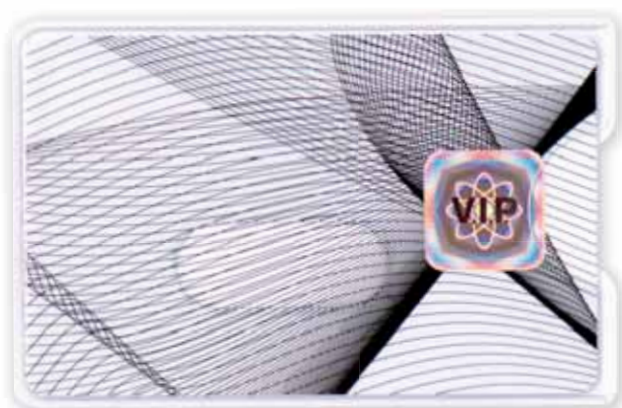

**CH-24**

Card-Holder (Made in Germany),
Frontseite transparent, Rückseite vollfarbig,
in 4 Standardfarben, Wahlweise mit Aufdruck,
schnell lieferbar

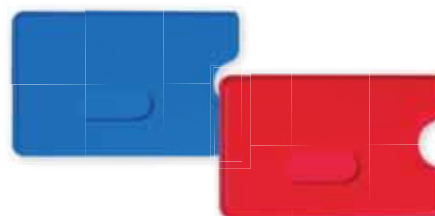
**CH-25**

Card-Holder (Made in Germany), aus recycelbarer
Spezialfolie in 0,4 mm, passend für Einlage 85 x 54 mm,
einseitig mit Fingereingriff und Daumenausstanzung

**CH-20**

Card-Holder (Made in Germany),
aus weichmacherfreiem Material, passend für
Einlage 85 x 54 mm, einseitig mit Fingereingriff,
Sonderfarben auf Anfrage

**CH-10**

Card-Holder (Made in Germany),
1-seitig vollflächig offen,
aus transparentem Polycarbonat,
passend für eine Scheckkarte im Querformat

**CH-17**

Card-Holder (Made in Germany),
mit Fingereingriff, aus transparentem Polystyrol,
passend für eine Scheckkarte im Hochformat

**CH-18D**

Card-Holder (Made in Germany),
aus transparentem Polystyrol, mit zwei transparen-
ten Kartenschiebern, passend für 2 Scheckkarten
im Querformat

**CH-37**

Card-Holder (Made in Germany),
passend für Einlage 86 x 54 mm, für 1 Scheck-
karte geeignet und mit Einschubhilfe

DER PASSENDE RAHMEN FÜR IHREN NAMEN.

Metall-Namensschilder, ideal zur Kombination mit Umhängebändern, Ski-passhaltern oder auch Clipsen. Leicht und angenehm im Tragekomfort, mit großer Fläche für Ihre Werbung.



einfaches
Zusammensetzen





MC-12

Metall-Namensschild,
passend für Scheckkarten
im Einlageformat: 54 x 85 mm,
mit weißem Rundband



MC-11

Metall-Namensschild,
edel geschwungene Seitenränder,
passend für Scheckkarten
im Einlageformat: 54 x 85 mm,
mit weißem Rundband



MC-10

Metall-Namensschild,
passend für Scheckkarten
im Einlageformat: 54 x 85 mm,
mit Veredelungsfläche



MC-20

Metall-Namensschild,
passend für Scheckkarten
im Einlageformat: 85 x 54 mm,
hoher Tragekomfort

BEFESTIGUNGEN ZUM VERKLEBEN



BS-080
Magnethalterung stark,
mit selbstklebendem Metallträger,
in ca. 46 x 13 mm



BS-081
Magnethalterung extrem stark,
mit selbstklebendem Metallträger,
in ca. 46 x 13 mm



BS-082
Magnethalterung stark,
mit selbstklebendem Metallträger,
in ca. 33 x 13 mm



BS-086
Magnethalterung schwarz ummantelt,
mit selbstklebendem Metallträger,
in ca. 45 x 12 mm



BS-087
Magnethalterung extrem stark, grau
ummantelt, mit selbstklebendem
Metallträger, in ca. 45 x 12 mm



BS-042
Kunststoffklammer mit Sicherheits-
nadel, auf transparentem Träger,
in ca. 14 x 24 mm



BS-044
Kunststoffklammer drehbar,
auf Kunststoffträger, silber,
in ca. 14 x 19 mm



BS-025
Krokodilklammer, auf transparentem
Kunststoffträger,
in ca. 12 x 30 mm



BS-047
Kunststoffklammer, arretierbar,
Kunststoffträger, weiß,
in Ø ca. 24 mm



BS-046
Kunststoffklammer mit Sicherheits-
nadel, arretierbar, Kunststoffträger,
weiß, in Ø ca. 24 mm

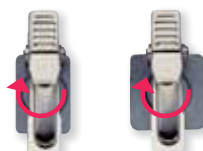

BS-028
Krokodilklammer drehbar, auf Kunst-
stoffträger, silber, in ca. 13 x 19 mm
oder ca. 19 x 19 mm

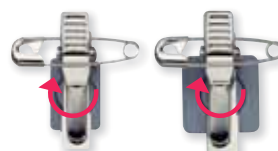

BS-029
Krokodilklammer drehbar mit Si-
cherheitsnadel, auf Kunststoffträ-
ger, silber, in ca. 13 x 19 mm oder
ca. 19 x 19 mm



BS-040
Krokodilklammer mit Sicherheitsnadel,
auf transparentem Kunststoffträger,
in ca. 12 x 30 mm



BS-041
Krokodilklammer mit Sicherheitsna-
del, auf transparentem Kunststoff-
träger, in ca. 12 x 25 mm



BS-030
Broschennadel hochwertig, auf Kunst-
stoffträger, transparent oder silber,
in ca. 40 x 8 mm



BS-062
Zwei Stahlklemmbügel mit Magnet-
halterung, auf schwarzem
Kunststoffträger, in ca. 62 x 22 mm



BS-063
Zwei Stahlklemmbügel mit Bro-
schennadel, auf schwarzem Kunst-
stoffträger, in ca. 63 x 27 mm



ZUM DURCHZIEHEN, ANHÄNGEN UND VERNIETEN BEFESTIGUNGEN



B-052
Ausweisclip drehbar, mit
Kunststoffdruckknopf



B-054
Ausweisclip drehbar, mit
Metalldruckknopf



B-055
Ausweisclip drehbar, für Euroloch und
Langloch, mit verstärktem Gewebe-
band und Metalldruckknopf



B-056
Metallklammer drehbar, für Euroloch
und Langloch, mit Kunststoffflasche
und Metalldruckknopf



B-057
Metallklammer und Sicherheitsnadel,
drehbar, für Euroloch und Langloch mit
Kunststoffflasche und Metalldruckknopf



B-059
Metallklammer und Sicherheitsnadel,
drehbar, für Euroloch und Langloch,
mit verstärktem Gewebeband
und Metalldruckknopf

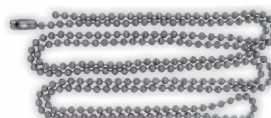

B-070
Metallkugellkette mit Verschluss,
ca. 80 cm lang



B-071
Metallring mit Schraubverschluss,
Ø ca. 50 mm

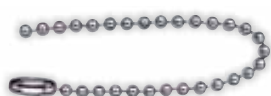

B-072
Kugellkette mit Verschluss,
ca. 10 cm lang



B-011
Kunststoffklammer drehbar,
zum Vernieten, ca. 11 x 25 mm



B-012
Kunststoffklammer mit Sicherheits-
nadel, drehbar, zum Vernieten,
ca. 11 x 25 mm



B-023
Metallklammer mit Sicherheitsnadel,
drehbar, zum Vernieten,
Lochdurchmesser 5 mm, ca. 10 x 25 mm



B-074
Kunststoffschleife transparent,
ca. 15 cm lang



B-021
Metallklammer drehbar,
zum Vernieten, Lochdurchmesser 5 mm,
ca. 11 x 27 mm



B-024
Krokodilklammer drehbar,
zum Vernieten,
ca. 8 x 40 mm



B-050
Ausweisclip drehbar,
zum Vernieten



Jojos in verschiedenen Farben und Ausführungen.

Auf Wunsch mit unterschiedlichen Veredelungen kurzfristig lieferbar. Fragen Sie uns auch nach weiteren Varianten.



B-130 – Lagerware

klares Design, lagernd in oben gezeigten Farben, 60 cm lange Nylonschnur, Durchmesser: 32 mm, Logo-Fläche: 20 mm, Sonderanfertigungen auf Anfrage

Logo-Anbringung

- ✓ Digitaldruck
- ✓ Tampondruck
- ✓ Doming
- ✓ Lasergravur



B-185 – Lagerware

vollfarbig oder transparent, in ovaler Form, Format: 32 x 39 mm, Logo-Fläche: 28 x 35 mm, in weiß und blau als Lagerware verfügbar



B-138 – Lagerware

vollfarbig oder transparent, mit drehbarem Stahlklemmbügel, 60 cm lange Nylonschnur, Durchmesser: 32 mm, Logo-Fläche: 20 mm, Sonderanfertigungen auf Anfrage



Bügelkarabiner zur Befestigung an Schlüsselbändern und Gürtelschnallen

Ihr Hingucker mit Werbewirkung – individuelle Skipasshalter!

Egal ob rechteckig, oval oder mit einer besonderen Befestigung. Ihr Skipasshalter sollte perfekt auf Ihre Bedürfnisse abgestimmt sein und genauestens Ihren Anforderungen entsprechen. Fragen Sie uns!



B-135 – Lagerware

Kunststoff-Skipasshalter in Herzform, vollfarbig oder transparent in rot, rückseitig mit Stahlklemmbügel, 60 cm lange Nylonschnur, Format: 37 x 35 mm, Logo-Fläche: 28 x 26 mm, Sonderanfertigungen auf Anfrage



B-187

Kunststoff-Skipasshalter in rund, für Druck oder Doming, Durchmesser ca. 48 mm, 2-seitige Veredelungsfläche von ca. 30 mm, ca. 80 cm lange Nylonschnur mit Kunststoff-Druckverschluß, obere Seite mit Verschlusshaken, Sonderanfertigungen auf Anfrage



B-184

Skipasshalter in rechteckig, rückseitig mit Stahlklemmbügel, ca. 60 cm lange Nylonschnur, Format: 30 x 32 mm, Logo-Fläche: 23 x 25 mm, transparente Kunststoffflasche mit Metalldruckknopf

Retro-
Metall-Karabinerhaken
in schwarz



B-189

Skipasshalter aus Kunststoff, 60 cm lange Stahlschnur, Durchmesser ca. 35 mm, 2-seitige Logo-Fläche: ca. 27 mm, mit Schlüsselring von ca. 27 mm Durchmesser



B-180 – Lagerware

edle Hochglanz-Optik und außergewöhnliches Design,
Format: 30 x 30 mm,
Logo-Fläche: 20 x 20 mm



B-186 – Lagerware

hochwertige, schicke Metall-Optik,
transparente Kunststoffflasche,
40 cm lange Nylonschnur,
Format: 44 x 24 mm,
Logo-Fläche: 38 x 20 mm

kleidungsschonende
Clip-Halterung



B-137 – Lagerware

Skipasshalter aus Kunststoff,
silberfarbig verchromt, mit Stahlklemmbügel,
60 cm lange Nylonschnur,
Durchmesser: 32 mm,
Logo-Fläche: 20 mm



B-181 – Lagerware

Metall-Skipasshalter in rund, silberfarbig,
mit Stahlklemmbügel, Kunststoffflasche mit Metalldruckknopf,
60 cm lange Metallschnur mit Kunststoff-Ummantelung,
Durchmesser von ca. 40 mm,
Logo-Fläche: 36 mm



B-182

Skipasshalter in rund, schwarze Vorderseite aus Kunststoff, Rückseite aus Metall, verchromt, mit Stahlklemmbügel, 60 cm lange Stahlschnur, Durchmesser: 40 mm, Logo-Fläche: 36 mm



B-183

schwere Metallausführung, mit Stahlklemmbügel, Schlüsselring und Karabinerhaken, 60 cm lange Stahlschnur, Durchmesser: 40 mm, Logo-Fläche: 36 mm



B-188

Skipasshalter, Metall silberfarbig, ca. 80 cm lange Nylonschnur, mit 2 runden Metall-Karabinerhaken, Durchmesser ca. 46 mm, 2-seitige Logo-Fläche: 30 mm



B-190

Metall-Skipasshalter, mit Metall-Karabinerhaken „retro“ und Schlüsselring, 50 cm lange Nylonschnur, Durchmesser: 28 mm, Logo-Fläche: 18 mm



Lasergravur

Doming

Direktdruck

Veredelungsbeispiele



mit edler
Lasergravur



B-200 – Lagerware

Metall-Skipasshalter aus Gunmetal, rund, mit Stahlklemmbügel und Schlüsselring, Kunststoffflasche mit Metalldruckknopf, mit ca. 60 cm langer Stahlschnur, Durchmesser von 40 mm, Logo-Fläche: 36 mm



mit
Maßband



B-250-00 – Lagerware

Kunststoff-Skipasshalter, schwarz oder weiß Maßband mit 2-seitiger Skalierung, Länge 100 cm, transparente Kunststoffflasche mit Metalldruckknopf, rückseitig mit Stahlklemmbügel, Durchmesser 36 mm, Logo-Fläche: 30 mm, Sonderanfertigungen auf Anfrage

NEU



B-191-57 – Lagerware

Skipasshalter in achteckig, beidseitig bedruckbar, Kunststoffgehäuse in anthrazit transluzent, ca. 38 mm Durchmesser, mit ca. 60 cm integrierter Nylonschnur und transparenter Kunststoffflasche mit Metalldruckknopf, Sonderanfertigungen auf Anfrage



B-192-57 – Lagerware

Skipasshalter in oval, beidseitig bedruckbar, Kunststoffgehäuse in anthrazit transluzent, ca. 38 mm Durchmesser, mit ca. 60 cm integrierter Nylonschnur und transparenter Kunststoffflasche mit Metalldruckknopf, Sonderanfertigungen auf Anfrage



B-201-52 – Lagerware

Kunststoff-Skipasshalter, orange reflektierend, rückseitig mit Stahlklemmbügel, mit ca. 60 cm Nylonschnur und transparenter Kunststoffflasche mit Metalldruckknopf, Durchmesser: 32 mm, Logo-Fläche: 20 mm



B-201-59 – Lagerware

Kunststoff-Skipasshalter, grün reflektierend, rückseitig mit Stahlklemmbügel, mit ca. 60 cm Nylonschnur und transparenter Kunststoffflasche mit Metalldruckknopf, Durchmesser: 32 mm, Logo-Fläche: 20 mm



LANYARDS – DER KREATIVITÄT FREIEN LAUF LASSEN

Siebdruck oder Transferdruck, mit Einwebung oder mit Rubber-Patch: Wir rücken Ihr Logo ins rechte Licht. Wählen Sie aus den Materialien Polyester, Nylon oder Satin, und wir produzieren Ihr Wunschband in Kunden-Farbe. Zum Schluss noch die passenden Accessoires und Ihr Lanyard ist bereit für den Einsatz.



Heißtransferdruck

Im Heißtransferdruck stehen Ihnen alle Türen offen: Verläufe, vielfarbige Logos oder ein ansprechendes Fotomotiv passend zu Ihrem Unternehmen. Kurze Lieferzeiten und schon ab 100 Stück ganz individuell. Mit den farblich passenden Befestigungen wird Ihr Lanyard zum wahren Hingucker!



01 | Schmales Umhängeband mit Heißtransferdruck und Schlüsselring

02 | Umhängebänder in verschiedenen Breiten, mit farbigen Verschlüssen und mit praktischen Befestigungen

Siebdruck

Ob Sie Ihr Logo oder einen Slogan in leuchtenden, deckenden Farben aufbringen möchten, der Siebdruck ist immer die richtige Wahl für eine hochwertige Veredelung Ihres Lanyards. Selbst metallische Farben sind kein Problem und sorgen für einen besonderen Look.



02 | Flachbänder in unterschiedlichen Breiten mit ein- oder mehrfarbigem Aufdruck und vielen Befestigungen zur Auswahl

04 | Polyesterbänder mit Satinapplikation und Aufdruck in gold- oder silberfarbig als stilvolle Erweiterung für den Unternehmensauftritt



01

02

Einwebung

Sie wollen etwas ganz Besonderes für Ihr Lanyard? Kein Problem, denn mit Ihrem gewebten Logo werden Sie immer zum Hingucker. Die besonders hochwertige und edle Verarbeitung rückt jedes Logo in den Fokus und macht nicht nur auf den ersten Blick einiges her!

01 | Umhängebänder mit Einwebung und schickem Retro-Haken, in vielen Bandbreiten individuell produzierbar

02 | Umhängebänder mit Einwebung und schicken Accessoires, immer ein Hingucker



03

04

03 | zweilagige Umhängebänder mit Einwebung, hochwertig und in Band- sowie Webfarbe individuell schon ab 100 Stück gestaltbar

04 | Umhängebänder in verschiedenen Bandbreiten, mit schicken und passenden Accessoires frei gestaltbar



Specials

Praktische Lanyards mit Zweitnutzen für den täglichen Einsatz. Sonderanfertigungen realisieren wir nach Corporate Design. Passende Accessoires wie Ausweishüllen oder Card-Holder führen wir in unserem Sortiment.

01 | praktisches Umhängeband mit integriertem Fach, ideal für Kleinigkeiten, die immer mit unterwegs sind

02 | Umhängeband mit Bandmaß-Funktion, handlich und durch Verschluss leicht zu öffnen



01

02



03 | Umhängebänder mit zwei Verschlüssen, passend für viele Ausweishüllen oder Card-Holder

04 | Softpolyester-Umhängebänder mit Heißtransferdruck, mit veredeltem Skipasshalter



03

04

mit integriertem Skipasshalter



PERFEKTE VORSTELLUNG MIT DER RICHTIGEN BEFESTIGUNG

Die Befestigung ist nicht nur Mittel zum Zweck. Nutzen Sie freie Flächen zur Anbringung Ihres Logos, im Tampondruck oder als Lasergravur. Stimmen Sie Ihre Befestigungen in Farbe und Funktion perfekt auf Ihre Lanyards ab!

Sicherheitsverschlüsse



B-115
10-15 mm



B-136
10-20 mm



B-114
10-25 mm



B-129
10-30 mm



B-142
10-20 mm



B-166
20-25 mm

Karabinerhaken, Klammern, Specials



B-098/099
10-30 mm



B-095
10-30 mm



B-090
10-30 mm



B-102
25 mm



B-092
10-25 mm



B-096
0,5-0,8 mm



B-091
10-30 mm



B-165
10-30 mm



B-116
15-25 mm



B-127
10-30 mm



B-093
10-30 mm



B-107
10-25 mm



B-104/105
10 mm



B-100
10 mm



B-101
20-30 mm



B-097



B-132



B-152

Steckverschlüsse



B-139
10-30 mm



B-143
15-30 mm



B-111
10-30 mm



B-124
20-25 mm



B-149
20-25 mm



B-112
20-25 mm



B-113
10 mm



B-133
10-20 mm



FÜR KURZENTSCHLOSSENE:

Nicht immer ist Zeit für die eigene Gestaltung. Wenn es mal schnell gehen muss, helfen wir Ihnen mit unseren ausgewählten und bewährten Lanyards weiter, die wir in Deutschland ab Lager für Sie bereit halten.



Ihre Veranstaltung, Ihre Vorstellung

Für die Einhaltung enger Liefertermine bieten wir 2in1-Lanyards aus Nylon und viele Varianten aus Polyester in neun Farben direkt ab Lager an. Ideal für jedes Events oder für Ihre Betriebsausweise. Kombinieren Sie Ihr Umhängeband mit unseren Card-Holdern und Ausweishüllen.

Wählen Sie aus den verschiedenen Bändern	UP2-10 Polyester Schlauchband, 10 mm	UP1-20 Polyester Flachband, 20 mm	UN1-10 Nylon Flachband, 10 mm
Wählen Sie eine Farbe			
Option 1	<p>B-095</p>	<p>B-095</p>	<p>B-095 B-170</p>
Option 2	<p>B-095 B-104</p>	<p>B-095 B-104</p>	<p>B-171 B-170</p>
Option 3		<p>B-095 B-139</p>	
Option 4		<p>B-095 B-129 B-139</p>	



Koffergurte – Rund um die Welt auffallend

Koffergurte sichern Ihr Gepäck, fallen überall auf und tragen Ihre Werbebotschaft in die ganze Welt. Was darf man von einem originellen und praktischen Werbeträger noch mehr erwarten? Einiges, denn wir sorgen dafür, dass Sie diesen Artikel bereits ab 100 Stück in verschiedenen Materialien, Farben und Veredelungsvarianten individualisiert bestellen können.



01



02

Heißtransferdruck

Freie und fotorealistische Gestaltung in hochwertiger Qualität. Ob Fotos oder mehrfarbige Logos mit Farbverläufen, im Heißtransferdruck stehen Ihnen alle Möglichkeiten offen. Kurze Lieferzeiten und schon ab 100 Stück ganz individuell bedruckt.

01

KPH4-14883-P

Heißtransferdruck auf Satin-Applikation

02

KPH1-14883-P

Heißtransferdruck direkt auf dem Koffergurt



01



02

Siebdruck

Leuchtende Farben und brillanter Druck! Egal ob Sie leuchtende oder metallische Farben benötigen, im Siebdruck wird Ihr Logo regelrecht erstrahlen und das schon ab 100 Stück.

01

KPD4-14882

Siebdruck auf Stoffapplikation

02

KPD1-14883

Siebdruck direkt auf dem Koffergurt



01



02

Einwebung

Hochwertige Verarbeitung in edler Optik!

Ein gewebtes Logo ist haltbar und repräsentativ. Dezent und filigrane Motive können auf einer Stoffapplikation detailliert umgesetzt werden. Ihr Koffergurt wird immer edel wirken! Schon ab 100 Stück lieferbar.

01

KPW1-14884

Einwebung direkt auf dem Koffergurt

02

KPW4-14883

Einwebung auf Stoffapplikation

Befestigungen – zusätzlicher Raum für Ihre Botschaft

Eine Befestigung ist nicht nur Mittel zum Zweck, nutzen Sie den Platz geschickt als zusätzliche Werbefläche und runden Sie das Gesamtkonzept Ihres Koffergrurtes ab. Ein Betriebsmittel mit großer Werbefläche. Wir haben für alle Bedürfnisse die richtige Lösung!

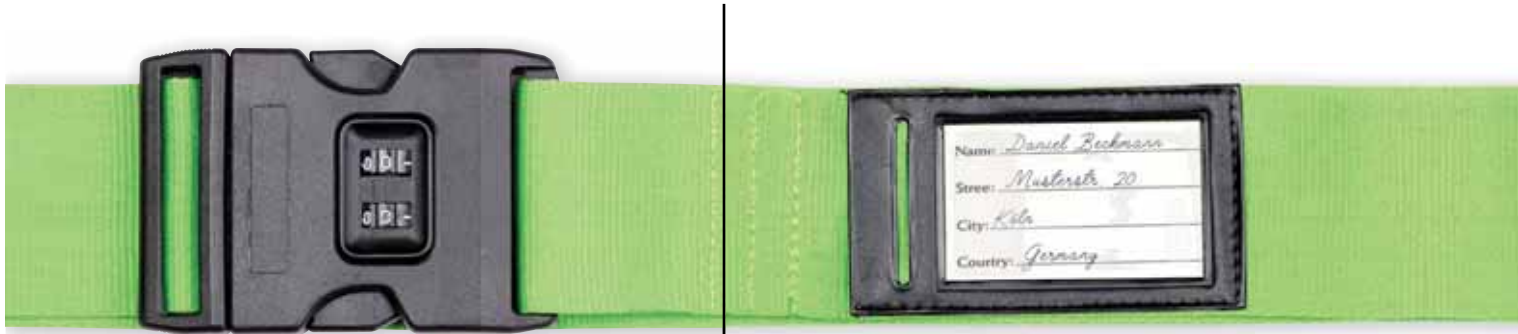

CK-14882

Steckverschluss mit Zahlenschloss

CK-14884

Adressfeld



WS-10000

Koffernhänger aus transparenter oder farbiger Weichfolie in frischen Farben



Einlassbänder bleiben im Gedächtnis!

Mit einem Einlassbändchen platzieren Sie eine langfristige Werbewirkung bei Ihrer Zielgruppe. Viele Bändchen bleiben als Erinnerung bei Ihrem Kunden. So bleibt Ihre Werbebotschaft auch noch über Jahre präsent. Bereits in kleinen Stückzahlen können Sie im Heißtransferdruck besonders farbenfrohe Bändchen gestalten und so ideal auf Ihre Werbung und Ihr Event abstimmen.



EL-3000-P

Einlassbändchen mit Metallverschluss, ab 100 Stück, mit Heißtransferdruck



EL-3001-P

Einlassbändchen mit Kunststoffverschluss, aus Polyester, ab 100 Stück

Immer dabei – Schlüsselanhänger

Schlüsselanhänger – ein Werbemittel mit vielen praktischen Einsatzmöglichkeiten im täglichen Gebrauch. Schon ab 100 Stück mit Logo veredelt. Ob Aufdruck, Einwebung, Rubber Label oder Textil-Label – immer individuell für Ihren Kunden. Schlüsselanhänger sind auch ideal zur Kombination mit unseren Card-Holdern.



XPD-25-097-152

Schlüsselanhänger mit Siebdruck



XPH4-25-097-152-P

Schlüsselanhänger mit Transferdruck auf Stoffapplikation



XPH4-25-097-152-P

Schlüsselanhänger mit Transferdruck



XPB5-30-133

Schlüsselanhänger mit Bestickung



XPD-20-124-098-097

Multifunktions-Anhänger



XPD-20-124-095-097

Multifunktions-Anhänger

